Embargo Precautorio al Ex-Gobernador 11-A

Revelan Panistas

Lastra Reconocerá «El triunfo»

De Andrade a las siete de la noche del domingo

Por Fin

11-A

Ya Viene

Concede Nicaragua la Extradición de Espinosa

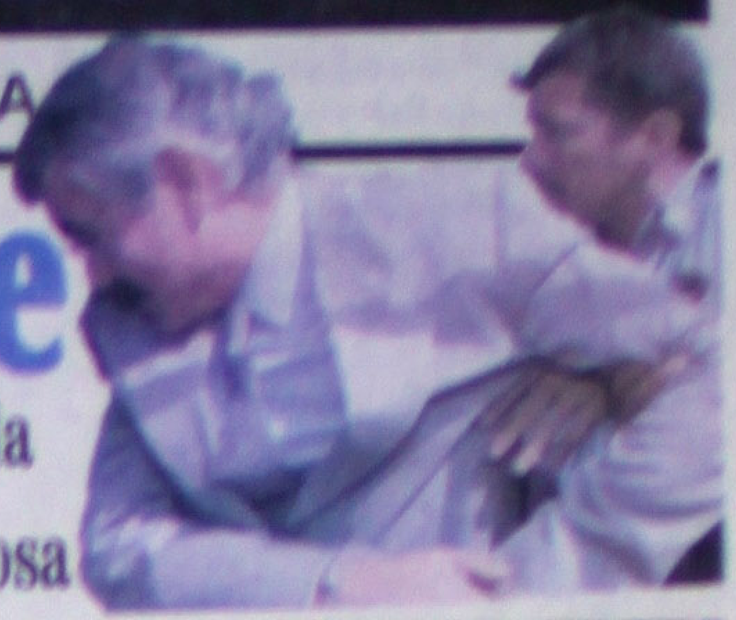

AÑOS siendo
mejor diario
a región
do 4 de Agosto
001
, Nayarit

Meridiano de Nayarit

EN SU GIRA POR NAYARIT

CIFRA TOÑO ESPERANZAS EN FOX

Extranjeros: Fox

guirá el tróleo ndo estro

si la hay, dijo, será n petroquímica, ero en materia de fraestructura

Notimex

.-El presidente Vicente uesada reiteró este vier- e no habrá participación era en el petróleo, porque rá en manos del Estado ano», y si lo hay, dijo, n petroquímica, pero en s de infraestructura.

NACIONAL 11-A

EL PRESIDENTE FOX REITERO ante Tony Blair, Primer Ministro Británico, que la industria petrolera está reservada al estado mexicano. (Fotos: Reuters-Notimex/MERIDIANO)

Tratarán el gabinete Federal

y estatal mecanismos en pro del desarrollo del estado

Empresarios de Puerto Vallarta y BAdeBA aterrizarán fusión del «destino Vallarta» ante Vicente Fox

Inaugurará el presidente de la república la unidad de posgrado del ITT

GOBIERNO 3-A

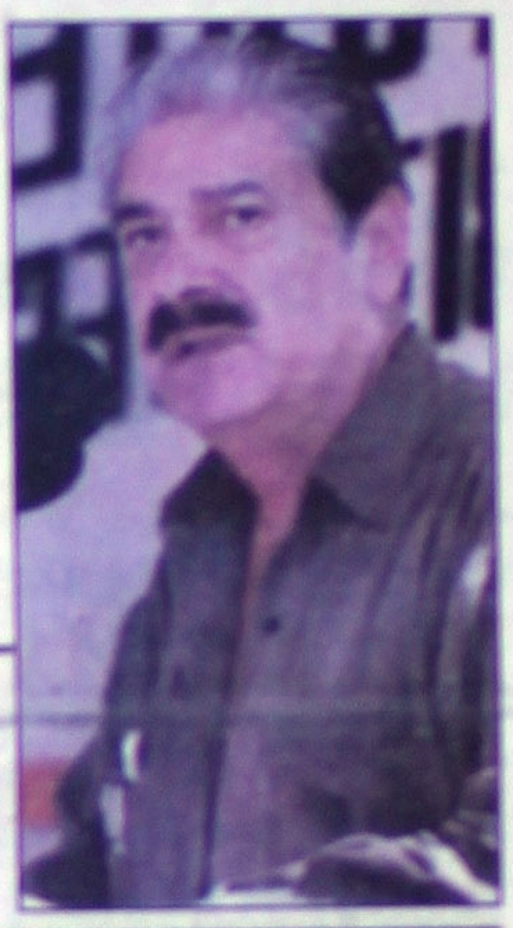

El gobernador Antonio Echevarría Domínguez informó este viernes que el presidente Vicente Fox estará en Nayarit los días 9 y 10 agosto acompañado de los secretarios de Hacienda, de Economía y el coordinador de asesores.

irma Marmolejo

o interesa PRD bernar el tado

refiere el recandidato centrar us intereses en la ucha al interior del artido, según dijo

rgió el perredista la alianza con el PAN n los próximos comicios del 2002

r Lourdes Vázquez
MERIDIANO

Tep -Por el Partido de la Revo- ució Democrática (PRD), bus- cará presidencia municipal de Tep Arturo Marmolejo Rivera, exdi gente de esta organización y qu n actualmente preside una corri nte al interior de la misma, con ndo con el respaldo de la mili ncia perredista de Tepic.

POLITICA 5-A

CARECE VALENZUELA DE PREPARACIÓN

Persisten abusos a burócratas en Tuxpan

Ni respeta derechos de trabajadores ni responde a demandas de estos, reprochó la dirigente del SUTSEM

ESTADO 8-A

Demuestra que carece de preparación para cubrir la alcaldía, sostuvo Agueda Galicia

TIRADAS FUERTES INVERSIONES

Desaprovechan nayaritas inversión del sector salud

Detectan cantidades impresionantes de medicinas que no se consumen o caducan «Es muy al alto el diferimiento de intervenciones lo que ocasiona elevados costos», afirmó Orozco Martínez

Por Argimiro León
MERIDIANO

Tepic.- El sector salud invierte 9 mil 500 millones de pesos en la compra de medicamentos y la gran mayoría de los pacientes, cuando se pide ayuda para desastres, dona cantidades impresionantes de medicinas que no se consumieron, además de otras cantidades fuertes que caducan en sus domicilios.

GENERALES 4-A

Advirtió el presidente

Postulará PAN candidatos propios: RVA

A punto de concretizar el proyecto «Triunfo total del PAN», informó Valenzuela Armas

No habrá «dedazos», los documentos básicos indican la forma de elección

POLITICA 5-A

De 10 a 8 Días

Detienen constantes lluvias obras de relleno sanitario

«Llevamos un avance muy importante, pese a actual temporada», informó Suárez Flores * No hay pepenadores viviendo al interior del basurero y existe una alto control en la población canica.

LOCAL 3-A

INTERINO EN LA DSPM!

IXOCO HUYO AMPARADO!

¡COMIENZAN LAS VENGANZAS!

Guillermo Aguirre

La Serpentina

*** Lamentable accidente de madrugada, explotó una casa y cuatro murieron * Liconsa sigue desatada haciendo bienes, ahora pondrá a funcionar el servicio postal mexicano en las lecherías * ARTURO MARMOLEJO RIVERA, no quiere darle oportunidad a las caras nuevas en el PRD * Prefiera otra vez ponerse él en el primer lugar de los aspirantes a la alcaldía de Tepic * En Xalisco, el festejo será histórico, todo se organizó de primera para la feria del Elote * Dudan muchos de que VICENTE FOX, ahora si cumpla su palabra y venga a Nayarit**

Lamentablemente iniciamos hoy con una mala noticia de esas de la madrugada, se trata que hoy al filo de la una de la mañana, al parecer ocurrió una explosión de tal magnitud que una casa completa fue víctima del destrozo y sus cuatro moradores resultaron muertos...y bueno, uno no quisiera cerrar las ediciones con este tipo de noticias, pero desafortunadamente son el pan de cada día habrá que ver ahora durante el transcurso del día qué fue lo que motivó tan terrible tragedia que provocó la caída de una casa y la muerte de sus moradores...¡duro golpe no cabe duda! ******

Y el gerente Social del Programa de Abasto Leche y Tortillas, de LICONSA S.A. de C.V; JOSE GUADALUPE ROCHA ESPARZA, no conforme con la noticiona que acaba de hacer historia en Nayarit, ya que le institución en la que labora entregará leche subsidiada a las clases marginadas populares y también a ciertos sectores de la población, embarazadas, ancianos, etcétera; ahora anuncia otra primicia, que es como siempre, una noticia con significado de beneficio social....ocurre que en las 150 lecherías de Liconsa en Nayarit, se instalarán buzones postales, así como la venta de estampillas, recolección de correspondencia y apartado postal y no crean ustedes que estas son puras jaladas mentales que ahora padezca ROCHA ESPARZA, pues estos proyectos se llevarán a la práctica en el transcurso del mes de agosto, todo esto con el fin de ampliar la cobertura del Sistema Postal Mexicana y el brindar mayores servicios a la población vecina de las lecherías...para hacer posible tal servicio, el director general de Liconsa, JUAN FRANCISCO MORA ANAYA, y su homólogo del servicio postal mexicano, GONZALO ALARCON, firmaron hace días un convenio de colaboración institucional para prestar estos servicios básicos de correos, en las 150 lecherías de Liconsa ubicadas en Nayarit y Puerto Vallarta.

El servicio de correos que se prestará en las lecherías Liconsa, beneficiará además de las 45 mil familias atendidas mediante los programas de abasto social de leche y tortillas, a personas que viven en las proximidades de las lecherías que Liconsa Nayarit opera en comunidades marginadas de los 20 municipios y de Puerto Vallarta, muchas de las cuales se localizarán en zonas alejadas y de difícil acceso, porque como lo aseveró el titular de SEPOMEX, el correo constituye un medio de comunicación fundamental para amplios sectores poblacionales...JUAN MORA, exdelegado de SEDESOL en Nayarit y hoy director general de Liconsa, mencionó que los servicios básicos de correos en lecherías complementarán la función social de la empresa y constituye un paso importante para cambiar el concepto tradicional de las lecherías que únicamente vendían leche, para convertirlas en verdaderos centros de atención para las comunidades economicamente más deprimidas del país y del estado...vaya hasta que alguien intenta darles un verdadero rostro de servicio social a las lecherías que por años han permanecido prácticamente intactas...ahora esperemos que las buenas intenciones de los titulares de SEPOMEX y de LICONSA, pronto traiga sus frutos y por nuestra parte volvemos a reconocer la ardua labor del gerente estatal de Liconsa, GUADALUPE ROCHA ESPARZA, quien sigue con el mismo problema del hacer y hacer, y como está joven, le auguramos buenas cosas en la administración pública ********

Y arrancan los reflectores y los que quieren iluminarse de ellos, tan tranquilo que estaba todo, pero ya llegaron los de siempre, los que toda la vida quieren figurar, miren parece que el PRD sigue sin entender su lección, la lección que precisamente dio origen a este partido cuando CUAUHTEMOC CARDENAS, junto con PORFIRIO MUÑOZ LEDO, y otros intelectuales y políticos dieron vida al Partido de la Revolución Democrática, (PRD); molestos porque en el PRI, los candidatos eran los mismos siempre, y ese defecto sigue siendo para el PRI el mismo problema, le representa fisuras, le representa divisiones, y que muchos de sus militantes lo abandonen de vez en cuando, uniendo su vida a otro partido político...bueno pues sucede que ARTURO MARMOLEJO RIVERA, mejor conocido como el Perico MARMOLEJO, ya se destapó para jugar la nominación a la presidencia municipal de Tepic, por ese partido...desde luego que esa decisión del PERICO, deja a otros precandidatos internos con la duda de entrarle o no, a la contienda, entre ellos al ingeniero AMADO RUBIO CASTAÑEDA, quien no sólo tiene carisma, sino que su persona y su imagen no está tan quemada como la del PERICO, por ejemplo, pero habrá que precisar que en la próxima contienda, no bastará con tener ganas y echarle los kilos, se requerirá de una gran personalidad, y de mucho dinero, por como se avizora el panorama, que le entrarán al juego puros gallos bien jugados, así que el PERICO, debe ser conciente de que no basta con contar con el apoyo de una sóla colonia- La 2 de agosto, como dice el PERICO- los cuales no es dudoso que al calor de las copas, le hayan hecho promesas de apoyo, como prometen todos los borrachines, imaginense en pleno apogeo y que lo abandonen a su suerte al PERICO...quizá a MARMOLEJO RIVERA, hay que recordarle que en Tepic, el número de colonias es muy cercano a las 200...así que el hecho de que lo apoye una colonia, pues como que da risa, pero nos la aguantamos, ya nomás le faltan unas 175 colonias que visitar para ganarse el voto del ciudadano...en fin, estas son las caras de siempre en el PRD, y las que por lo visto no serán cambiadas de dueña

Qué le cuesta a ARTURO MARMOLEJO RIVERA, apoyar a los neo perredistas a la gente que quiere entrarle, porqu seguro que si el ingeniero AMAD CASTAÑEDA, ve el golpeteo de los contenderá, así le griten que él es e esto a la hora de la votación de nada el hombre, el ingeniero AMADO R manifestado en diversas ocasiones qu muchos aspirantes a la presidencia d de ver que las fuerzas políticas i desangran en un enfrentamiento int ingeniero AMADO-jamás se propon candidato. Así que, el señor MARMO VERA, bien haría en mejor apoyar nu dros en lugar de seguir con la cochina de: "quiero ser, quiero tener, quiero t

Y cambiando el tema, hoy sábad mente por la tarde, arranca la feria de Xalisco, municipio connurbado con el d fiesta será en grande, ya me mandaron el de todos los días, y el evento abarca acostumbrados torneos de basquet bol nivel, hasta la competencia de las belle reinas, luego vienen los bailes, las justas d y en fin, esta fiesta como siempre viene a xalisciensses un pequeño respiro en lo que a pasar un buen rato, pues imaginese uste y de mal humor, no cabe duda que el go OSCAR SANCHEZ, quiere echar la ca ventana, y tiempo nos hará falta para di tanta cosa, porque no debe usted olvidar bién habrá juegos, carros alegóricos, camaradería, y para que todo saliera a maravillas, el gobierno municipal de Xal trató a una excelente organizadora de ev este tipo, una de las que manejan mejor fe este tipo, por lo tanto, deducimos que no faltar, y llevarse unos buenos tapones de o si le molesta en Xalisco la música...en agarramos monte, mejor lo invitamos a la Elote en Xalisco Nayarit, hoy sábado inic estar reunida en ... época...¡exito! ****

Y vendrá VICENTE FOX, lo único preocupa es que todo lo que le dijo al gober Nayarit, que analizaría la actividad econ demás cositas que adelantó se vería en esta Nayarit, la cumpla al pie de la letra, recue primer lugar que esta visita la pospuso veces, así que el entusiasmo en el pueblo d a FOX en Nayarit, le pasó como al pa mentiroso, tantas veces dijo que venía el lo al final ya nadie le creyó y eso que el lobo v verdad... hasta mañana

MUCHO RUIDO... ... POCAS NUECES

Compañía Editorial ALPESOR S.de R.L.

Solicita el siguiente personal:

Un encargado de limpieza

Requisitos:

1.-Muchas ganas de trabajar
2.-Buen estado de salud
3.-Sin vicios (Especialmente que no fume)

Interesados presentar hojas con datos personales
Con la señora Karina López
En calle Zapata Número 73
Poniente,centro
Tepic Nayarit.

Sociedad Interamericana de Prensa

Meridiano de Nayarit

ame Asociación Mexicana de Editores de Periódicos, A.C.

Director General
DR. DAVID ALFARO
david@alfarodigital.com
Director comercial: Lic. Felipe Sánchez Villegas

MERIDIANO de NAYARIT Director: GUILLERMO AGUIRRE

MERIDIANO DE LA COSTA Norma Flores

MERIDIANO DE IXTLÁN DEL RIO

MERIDIANO PUERTO VALLARTA Director: MOISES MADARIAGA

Publicación periódica autorizada. Registro de SEPOMEX Número 10881 12389 001. Características 12-1252-70. Certificado de Licitud de Título 2378. Certificado de Licitud de Contenido 2963. Título reservado por la SEP 1587-98. Sistema Internacional de Publicaciones Seriadas CODIGO ISSN-0128-509. Registro COPARMEX 153. Registro CANACINTRA 3240. Registro ANIERM 6029-93. Los colaboradores que firmen sus escritos son responsables del contenido de los mismos. No hay obligación de devolver originales aunque no se publiquen. Todos los fondos y correspondencia a este periódico deben ser dirigidos al Director General en el domicilio que aparece al margen. MERIDIANO es una Marca Registrada (MR). Se edita totalmente con sistemas computarizados y tiene distribución regional en el estado de Nayarit, y Puerto Vallarta, Jalisco. **Representación Comercial en el DF:** Rodrigo Lemus SA de CV. Londres 239 Col. Juarez, C.P. 6600 Mex. D.F. Ejemplares diarios en el Distrito Federal: La Torre de Papel, Club de Periodistas de México, Filomeno Mata 6-A México D.F. Centro Historico. **Producido, Editado y distribuido por la Cía. Editorial Alpesor S. de R.L.** Oficinas Generales, Redacción y Talleres: Emiliano Zapata No. 71 y 73 Poniente, C.P. 63000. Apartado Postal 65, Tepic, Nayarit. México.

En caso de suspensión de cualquier edición de Meridiano solo aceptamos responsabilidad para la reposición de publicidad en la siguiente edición.

Eventos culturales y deportivos
Feria del elote Xalisco 2001
¡Está que llueve de alegría!
Palenque de gallos, carrera de caballos, medicina tradicional
Del 4 al 19 de agosto

Oa Bolas

Detienen constantes lluvias obras de relleno sanitario

levamos un avance muy ortante, pese a actual porada", informó Suárez res

hay pepenadores endo al interior del urero y existe una alto rol en la población ca, afirmó

Por Lourdes Vázquez
MERIDIANO

Tepic.- Las constantes lluvias y el registro de un incendio, ocasionaron la demora en la terminación de las obras del relleno sanitario, informó el jefe del departamento de Aseo Público del Municipio, Jesús Suárez Flores, al adelantar que en 10 días más estarán completamente concluidos los trabajos.

"Efectivamente, estamos trabajando con empuje en el relleno sanitario, precisamente, llevamos un avance muy importante y consideramos que en 10 más ya estamos tendiendo la geomembrana, para concluir con el relleno", aseguró.

Aclaró el funcionario que en estos momentos ya no hay pepenadores viviendo al interior del basurero, además de que se está controlando la población canina, "en fin el relleno sanitario ha cambiado totalmente, la basura está casi en su totalidad cubierta, y el retraso no es considerable, repito, es de unos 8 o 10 días", añadió.

Precisó que la inversión en la geomembrana, el girotextil y la tubería que se va a instalar, es de alrededor de 900 mil pesos, más los trabajos de mantenimiento que se le dará al relleno sanitario suman 2 millones de pesos.

EXISTE UN TOTAL AVANCE en las obras de relleno sanitario, dejamos la basura al aire libre en el olvido, aseguró el jefe del departamento de Aseo Público del Municipio, Jesús Suárez Flores. (Foto: Archivo/MERIDIANO).

AYARIT OPINA

Por RJ

A todos a un año de distancia se los come la desesperación les tiene lada la materia gris y no encuentran la formula para comportarse correcte como aspirantes a un cargo de elección popular, ganado con el voto arente y libre de las comunidades que se encuentran enclavadas en los ntes rurales, si consideramos que las grandes mayorías se encuentran en dios agrícolas hoy en desgracia que ha provocado cierta desconfianza con los directores que sin duda terminarán pidiéndole su renuncia por no ierarlo apto para el cargo; no nada más para sembrar la semilla que germine ctos alimenticios, sino hasta para expresarse ante los micrófonos de la y haga correctamente sus declaraciones sobre la situación real de la vida stre. Desde luego que Alpera es buen hombre, lleva siempre el mensaje erer hacer algo a favor del campesino pero tiene dificultades con la sión y sus mensajes salen contraproducentes a la opinión pública, falta correctamente el pensamiento con los medios de información y no caer ajustes agrícolas que todo lo que se haga o se diga entra directamente en aciones que desempeña a favor de las familias campesinas que mantiene na imagen de pueblos norteños olvidados por la civilización , por que sus es y hombres en edad media se fueron al extranjero a ganar dólares que les ta vivir una vida cómoda y los prepare para regresarse a su pueblo a las del santo patrono o el inicio de las siembras de cualquier clase de semilla nere utilidades para dejárselos a los viejos para que la juventud se vaya car otros campos aventajados en técnica y en organización. Estuve ando con uno de esos modernos aventureros y me dejó asombrado de la de llevar su conversación exponiendo sus conocimientos sobre nuevos de maquinaría que se usa para el corte del trigo y especialmente sus orte, esos campos se convierten en las escuelas de Agricultura de la ca Latina que busca por todos los ángulos modernizarse y cautivados por elantos los hombres del campo de su pueblo invitan a los demás para que como se manejan los arados modernos. Por esos motivos a la larga los os de la escuela de Agricultura que es sel campo de los gringos requiere yor atención para no defraudar los sacrificios de toda la familia para que se vaya en busca de los dólares y del conocimiento. En esas condiciones tiempo es justo predecir un adelanto en nuestro sistemas agrícolas, no a vida vamos hacer esclavos de los que tienen más dinero y técnica en el que recibe subsidios oficiales para casi la mayoría de la agricultura gringa stros seguimos aferrados a los viejos sistemas de nuestros abuelos. Triste l campo y con mayor aflicción contemplamos el concepto de la cultura la que exponen nuesros directores que sin medir las consecuencias n el lenguaje inapropiado no apto para estos tiempos modernos que exigen os radicales en todos los conceptos.

De todas maneras para el campo no necesitamos de campeones de ia, pero si coordinación de ideas cuya carencia de formas no sea el tema iscutir en los cafés de todas la ciudad, alguna gracia se debe tener en la ltura para cumplir con los deseos de un buen hombre y un magnífico adre, cosa que crea problemas y ahora con el "civilazo" que los partidos osición quieren darle al Gobierno del Cambio nada más para cumplir con richo, no lleva un mensaje de nada, puesto que ubicar las ochenta módulos btener la votación en diferentes partes del Estado, nunca se había dado, mo Jorge González nunca había sido político, si ahora se están dando esos najes dizque Democráticos claro que es producto de un Gobierno del io que con el simple hecho de darle un sitio a esos idealistas de detrás del ador estamos saboreando un cambio que no debe permitirse su organizapues no estamos en lucha contra nadie ni tampoco las fechas están npladas en competencias políticas electorales simplemente es un sainete l gusto que pretenden derrumbar a un gobierno estrepitosamente con el de apoderarse de él, algo así como que en la vida interna no se han podido ar que son unos cuantos es lógico que estos movimientos los carguemos esesperación de las futuras elecciones, una constante aflicción por el o que pasa y no llega la fecha adecuada para política abierta con tribunas libres estilo como a el Sr. Gobernador para que todo mundo lo entro de la democracia que en rarísimas ocasio- dieron con tanta amplitud como ahora, es l que los señores critiquen algo que les beneues sino no estuvieran conformes y sus actitualmente serían de un sistema político en marcha delante, sino que practican la brujería y a eso le política con el objeto de ver caer un Gobierno enas está despegando, esto relativamente es eligroso, débil y se podría comparar como una dez en ayunas. Sin embargo todo es posible ar menos que se digan políticos, la creatividad don de la ciencia social, buscar la confusión amar la atención y hacer un teatro espectacular ucho ruido será algo que nunca se ha logrado en Nayarit menos en 71 años, ¡ claro! Que ahora encuentra la mesa tendida con manteles largos democracia todos nos queremos apuntan en dice "ocupación" político por que comercianronaron por varias veces sin buenos resultados nplos para las nuevas generaciones.

Así sea.

ALCANZÓ 35 METROS ARRIBA DE LO NORMAL

Controlan elevados niveles de agua del Río Mololoa

*** Se declaró Protección Civil preparado para atender contingencias en Tepic**
*** Existen planes para resolver los 5 tipos de fenómenos que pueden afectar a la zona, sostuvo Nava Montero**

Por Argimiro León
MERIDIANO

Tepic.- En la ciudad se están estableciendo planes de contingencia para los cinco tipos de fenómenos que pueden afectar en esta zona y por ello se atiende la estrategia general de acuerdo a como se vayan presentando, así lo dio a conocer el director de Protección Civil del Ayuntamiento de Tepic, Juan Francisco Nava Montero.

Agregó que para el primer nivel de respuesta se integran las dependencias municipales con su equipamiento, como la habilitación de albergues, acciones de evacuación, dotación de servicios y la participación de maquinaria pesada en casos necesarios "como sucedido los días miércoles y jueves de esta semana cuando la alerta estuvo al máximo en el Río Mololoa".

Cuando hay contingencias que sobrepasen la capacidad de está dirección, indicó, se solicitan apoyos a las instancias que tienen ingerencia en otros ordenes de gobierno, como son el estatal y el federal, aunque el Ayuntamiento está trabajando con el fin de prevenir al máximo cualquier contingencia.

Por tal motivo, abundó, las acciones realizadas de dragado en el Río Mololoa, aún cuando estos dos últimos días de lluvia el nivel de su cauce alcanzó 35 metros por segundo por arriba de lo normal, no hubo las inundaciones que se daban en años anteriores en zonas bajas, de la avenida México hacia aguas abajo.

Remarcó que con esta lluvia en la zona donde nace este río, de no haberse contado con el desazolve previo, las mismas colonias que cada año se inundan, como son Paseos de la Constitución, El Faizán y Ruinas de Jauja, hubieran sufrido en esta ocasión, pero ya quedó demostrado que con voluntad todo se puede hacer.

Nava Montero admitió que en Protección Civil de Tepic se cuenta con un plan diseñado para ser operativo durante todo el tiempo que duren las lluvias, pero especialmente estando atentos desde finales de agosto hasta finales de septiembre, que es cuando se espera la temporada fuerte de huracanes.

Dejó en claro que con la instalación de albergues, el equipo y la maquinaria con que se cuenta, el presidente municipal espera intervenir en el momento que le sea requerido, convocar al Consejo o buscar apoyo ante las instancias correspondientes en casos de desastres.

Por otra parte, indicó que a través del Reglamento de Protección Civil para el Municipio de Tepic, las empresas de alto riesgo, principalmente gaseras y gasolinerías, tendrán que cumplir con las normativas que se les impone con la finalidad de establecer procesos regulatorios "que disminuyan el riesgo de la generación de daños a la población".

Para finalizar su información, indicó que los tepicenses pueden estar seguros de que Protección Civil en el municipio estará siempre que se requiera sus servicios, pero además hizo un llamado para que la ciudadanía participe con medio preventivos o denuncias inmediatas cuando consideren que hay un riesgo inminente y no hasta que suceda un hecho, ya que así se podrá dar mejor atención preventiva sin esperar que haya daños.

EDICTOS

EXPEDIENTE No. 223/2001

C.JOSE ANGEL ROSAS OLVERA

Comunico a Usted, que dentro del Juicio CIVIL ORDINARIO, expediente número al rubro anotado, promovido, por ELIAS ABREGO HERNANDEZ en su contra, recae un auto de fecha SEIS DE JUNIO DEL AÑO EN CURSO, en el que se ordena emplazarlo a juicio por este conducto para que dentro del término de nueve dias produzca contestación a la demanda entablada en su contra, apercibido que de no hacerlo se le tendrá por confesados o admitidos los puntos de hechos, sobre los que no se suscite controversia y el juicio se le seguira en su rebeldia practicandose las posteriores notificaciones por medio de lista que se publique en los estrados de este Juzgado a excepción de las personales.- Quedando a su disposición en la Secretaria de este Juzgado las copias simples de traslado.

ATENTAMENTE
«SUFRAGIO EFECTIVO. NO REELECCION»
Tepic, Nayarit; a 11 de Junio del 2001
EL SECRETARIO DEL JUZGADO PRIMERO DE PRIMERA INSTANCIA DEL RAMO CIVIL
LIC. EVA JUAREZ URRUTIA

PARA PUBLICARSE POR DOS VECES CON UN MINIMO DE TRES Y UN MAXIMO DE OCHO DIAS ENTRE UNA Y OTRA PUBLICACION EN EL PERIODICO OFICIAL DEL ESTADO Y OTRO A ELECCION DEL PROMOVENTE

Planes de Financiamiento
Tasa de Interés 0%

Sin Interés

Cero
Cero % Interés

Jetta GL

Cabrio

Sedán

No hay más que decir...
Modelos 2001

Volkswagen Tepic
Av. Insurgentes y Sauce
Tel. (3) 214-28-80
Tepic, Nayarit
www.vw.com.mx

PARA OFRECER CALIDAD EN SERVICIO

Indispensable experiencia del personal en SIAPA

* Festejó el titular Amado Rubio Castañeda y el SUTSEM a empleados que cumplieron 20 años de servicio

Por Miguel Gómez
MERIDIANO

Tepic.- Para el titular del Sistema de Agua Potable y Alcantarillado del Municipio (SIAPA) de Tepic, es importante saber aprovechar la experiencia laboral del personal que tiene varias administraciones públicas, pues el más beneficiado es el público usuario.

Con la presencia de la dirigente estatal del SUTSEM y el grupo de trabajadoras que cumplieron 20 años de servicio, desayunaron en un importante hotel de está capital.

Amado Rubio Castañeda, director general, del Sistema de Agua Potable y Alcantarillado del Municipio de Tepic, mencionó que es importante reconocer el esfuerzo que han realizado por conservar su trabajo durante estos 20 años de servicio, desde luego que la antigüedad en su trabajo resalta que han cumplido en sus funciones.

EN EL FESTEJO A TRABAJADORAS del SIAPA, el titular Amado Rubio Castañeda y la dirigente del SUTSEM, Agueda Galicia Jiménez. (Fotos digitales: Miguel Gómez/MERIDIANO).

El director general del SIAPA, expresa que las actuales relaciones con el Sindicato Único de Trabajadores al Servicio del Estado y Municipio (SUTSEM) que desde un principio de su administración han sido muy cordiales y sobre todo un contactó directo con cada uno de los trabajadores sindicalizados y no sindicalizados, actualmente tenemos la firma de un nuevo convenio de trabajo, donde logramos ponernos de acuerdo en todos los puntos de estás negociaciones, el cual se firmara de común acuerdo de las partes.

Por su parte Águeda Galicia Jiménez, dirigente estatal del SUTSEM, señala que las compañeras que cumplieron esa antigüedad recibirán un estimulo económico por parte del Gobierno Municipal, que preside Justino Avila Arce, pues ya esta concertado para que lo reciban, preciso que esto se está llevando en toda la entidad, todos los trabajadores que cumplan 15 y 20 años de servicio, agradecido el detalle al titular del SIAPA, Amado Rubio, de ofrecer un desayuno a las mujeres trabajadoras, sabemos que posteriormente lo hará con el personal masculino que también cumple con los 15 y 20 años de servicio.

TIRADAS FUERTES INVERSIONES

Desaprovechan nayaritas inversión del sector salud

Por Argimiro León
MERIDIANO

Tepic.- El sector salud invierte 9 mil 500 millones de pesos en la compra de medicamentos y la gran mayoría de los pacientes, cuando se pide ayuda para desastres, dona cantidades impresionantes de medicinas que no se consumieron, además de otras cantidades fuertes que caducan en sus domicilios.

Lo anterior fue informado por el diputado federal del PAN, Rafael Orozco Martínez, agregando que por este motivo se buscará que los laboratorios doten al sector de presentaciones con el número exacto de unidades por tratamiento, ya sean tabletas, cápsulas o comprimidos.

Además, indicó que no se cuenta con un programa eficiente de abastecimiento de medicamentos, reactivos se insumos radiológicos, lo que además ocasiona un alto diferimiento de estudios y/o referencia al segundo y tercer nivel médico.

También es muy alto "el diferimiento de intervenciones quirúrgicas, incluso en pacientes que llevan varios días internados o son foráneos, lo que tiene un alto costo en el presupuesto de las instituciones y en el propio paciente".

Por ello debe elaborarse un programa de abastecimiento y consumo específico por unidad. Los pacientes foráneos deberán ser referidos a los centros hospitalarios, ya que con todos sus estudios y previa aceptación de la unidad, basándose en su programación, los pacientes de la localidad deberán ser internados hasta verificar que todos los recursos humanos y materiales estén disponibles.

Pero por otra parte, explicó el legislador federal panista que los programas de mantenimiento preventivo son deficientes, por lo que es frecuente la descompostura de equipos, con toda la problemática que esto trae, ya que las unidades médicas continuamente presentan un aspecto deplorable tanto en el exterior como en el interior "ya que pisos, pintura y baños, si no están limpios no hay estancia agradable para los pacientes".

Indicó que en el sector salud debe haber un programa interinstitucional para aceptar pacientes de una y otra institución, porque de lo contrario "el gasto por subrogación de estudios es muy alto".

Orozco Martínez recordó que lo mismo sucede en el recambio de equipo, en donde hay ocasiones que se tarda hasta un año para llegar nuevo equipamiento por falta de una adecuada planeación, por lo que la Comisión de Salud en la Cámara baja deberá estudiar muy a fondo esta problemática, ya que es a todas luces una injusticia grave y en ocasiones hasta despilfarro del presupuesto.

Gobierno del Estado de Nayarit - Secretaría General de Gobierno
DIRECCIÓN GENERAL DE LA UNIDAD DE COMUNICACIÓN SOCIAL
OFICINA DEL VOCERO OFICIAL

El Gobierno del Cambio NO compra ni vende frijol.

Tepic, Nay., 03 Agosto del 2001
Declaración 024

Con motivo de las últimas declaraciones escandalosas, desproporcionadas y mentirosas del Diputado perredista Benito Madera de la Paz en contra del Gobierno del Cambio, se hace necesario aclararle que nuevamente se equivoca y escandaliza como es su costumbre, al afirmar cínica y temerariamente, que "el Gobierno panista de Nayarit encarece el frijol"
Al efecto puntualmente y en los términos correspondientes a su irrespetuosa y falsa acusación, se le responde al Diputado Madera:

1).- Este gobierno del cambio NO es un gobierno panista, es un gobierno surgido de una alianza popular y democrática (de la cual su partido forma parte).

2).- Este gobierno no se dedica a comprar ni vender frijol. Son los productores Nayaritas los que, libremente comercializan sus productos. En cuanto a las organizaciones de productores, como la Integradora Comercial Agropecuaria de Nayarit S.A. de C.V. que mucho ayudó a los productores a vender el frijol negro (porque los frijoles claros no tuvieron, en Febrero-Marzo, problemas de comercialización), se puede decir que, estas Organizaciones, con el apoyo del Gobierno del Cambio, se encuentran luchando contra los acaparadores Nacionales pero al margen de los demagogos y manipuladores políticos que solo se dedican a provocar escándalos y a pronosticar catástrofes apocalípticas como las hambrunas que nos anticipa el Diputado Madera.

3).-El Diputado Madera lo sabe, pero finge ignorancia, que el precio del frijol claro se elevó porque los acaparadores Nacionales lo hicieron escaso, distorsionando ilegal e inmoralmente las leyes de la oferta y la demanda. ¿Por qué el Diputado Madera, mejor no procura acercar ante un ministerio público a los acaparadores Nacionales que dice conocer?

4). Contrariamente a lo que afirma el diputado perredista Madera, el pueblo mexicano no aprende despacio, si aprende rápido y, por eso, aprendió que la Conasupo, por la que tanto añora y suspira el Diputado Madera, y a la cuál seguramente quiere levantar una estatua, se convirtió en la entidad más corrupta y mas nefanda de todo el sistema político mexicano. Por eso, es que la Conasupo fue eliminada del esquema de apoyos a la economía popular.

5). Finalmente se le repite al Diputado Madera, para que supere su ignorancia y malicia, que el Gobierno del Cambio no participa en absoluto ni en la compra ni en la venta de frijol, sirve a los productores, proporcionarles créditos puente para luchar contra los acaparadores.

ATENTAMENTE
Jonás Flores Carrillo
Vocero Oficial de Gobierno del Estado

PUEBLA 43 NTE. CENTRO TELS: 2 12 34 86 Y 2 12 85 58 TEPIC NAYARIT

No debe deshumanizar a Congresos la nueva tecnología

Por Argimiro León
MERIDIANO

Tepic.- Luego de firmarse el convenio de Intercambio de Información Legislativa con el Senado de la República, el Congreso del Estado de Nayarit forma parte ya de la Red de Poderes Legislativos Mexicanos.

Así lo dio a conocer el diputado del PRI y presidente de la Comisión de Gobierno Legislativo, Raúl Mejía González tras el evento realizado en la sala "Esteban Baca Calderón" del Palacio Legislativo.

Por su parte, el diputado local nayarita manifestó que este convenio tiene como finalidad por una parte, contribuir al logro de objetivos comunes mediante el trabajo conjunto y la realización de actividades encaminadas la intercambio de documentos, investigaciones y todo aquel material relacionado con las legislaturas, que contribuyan al mejor desempeño de los legisladores.

Señaló además que el trabajo de la XXVI Legislatura "lo hemos querido hacer con mayor eficiencia para nuestros representados, modernizarlo y así tener instrumentos para desarrollar mejor nuestras funciones".

Destacó que en apoyo a los objetivos antes señalados el Congreso del Estado ha puesto en funcionamiento la Página Web y ha fortalecido la infraestructura informática dotando a cada uno de los legisladores de equipo necesario para acceder a estos beneficios.

CRONICAS MATUT[...]

Por: Jolumeca
Meridiano

*** RATAS DE CUATRO PATA[...] MOSCOS ALADOS INVADE[...] ZONA RESIDENCIAL[...] REVOLUCION Y DE LA MO[...]**
*** URGENTE S.O.S A LOS ROCIADORES DEL SECTO[...] SALUD PARA ERRADICAR ESTAS PALUDICAS PLAGA[...]**
*** LA FERIA DEL ELOTE D[...] ESTE AÑO SUPERO EN TO[...] LAS ANTERIORES Y S[...] UBICO COMO UNA DE LAS MEJORES DEL PAIS**

Abundante grupo de valerosos y m[...]
tuados maestros de la localidad se prese[...]
esta redacción para hacer patente su des[...]
coraje, porque a pesar de los cambio[...]
habidos en el sector educativo promovid[...]
gobierno del cambio en esta localidad [...]
dando igual las cosas o peor que antes.[...]
huestes liberatistas siguen mangoneando [...]
dan a diestra y siniestra a sus barberos e[...]
escalafonarios que no les corresponden [...]
cen de la antigüedad requerida y los estu[...]
riores necesarios para ocupar estos pue[...]
otro lado los democráticos hacen lo propi[...]
canchanchanes dejando a un lado a los p[...]
apolíticos dedicados a la enseñanza que [...]
idea firme en su mente de desquitar el sa[...]
perciben por esta noble misión, estos e[...]
escolares dicen estar entre dos fuegos[...]
ambos bandos en su duelo por el poder lo[...]
nen reprimidos empequeñeciendo el área [...]
los únicos que pueden darle la calidad a [...]
ción nayarita que tanto necesita en estos [...]
momentos, fueron las finales palabras [...]
atormentados pedagogos con esta realida[...]
chupa la sangre y se declaran hartos de e[...]
rrosa situación que beneficia a unos c[...]
friega a muchos por todos lados, servidos [...]
res oprimidos...señores los mosquitos [...]
tamaños y clases llegaron ya picoteando al[...]
ritmo del banano a los habitantes del fraccio[...]
to Revolución, colonia Moderna y Pinar, a [...]
que al meterse el sol sólo se escucha el [...]
concierto mosco como preámbulo al des[...]
ataque de estos satánicos bichos que con[...]
sus víctimas a la pasión de la malaria, para ev[...]
situación chipotuda los colonos de esta[...]
envían un acelerado S.O.S a los fumigad[...]
sector SALUD, para vengan a ayudar a [...]
antes posible con estas plagas antes de que[...]
la tercera guerra nupcial por estos lares san[...]
llegó vía fax mitote la versión que las pe[...]
canocitas cabezas del PRI municipal[...]
contactando a ixtlecos radicados en diversa[...]
des de este estado incluyendo la ciudad ca[...]
resto del país y uno que otro emigrado, p[...]
presenten su curriculo polillo para sacar de [...]
contactados vía internet al próximo candid[...]
tricolor, pues resulta que los gallos loca[...]
poquita cosa para el temible MANAGU[...]
verde, por esa razón realizan esta intensa b[...]
para evitar que el managuis los haga pinol[...]
espolvoree por los ruinosos cimientos sagra[...]
los TORILES, lugar de presentación de festiv[...]
rock y de pachangas danzarinas promovidas [...]
tercia de judas ixtlecos que por una corta [...]
capaces de poner a talonear a la aurora [...]
días....Por fortuna este mal no aqueja al munic[...]
Jala, porqué su actual líder ROBERTO RUVAL[...]
PARTIDA, ha sabido hacer las cosas bien, p[...]
do siempre en el futuro, no en los tres añitos [...]
ciertos ayuntamientos priístas que no ha [...]
adaptarse ni valorar los cambios de los [...]
modernos, estos retrógrados piensan que la [...]
naria del PRI los va a reinstalar en próximas ad[...]
traciones, estos pende-falsos de visión no [...]
cabida en la actual política que nos rige. Por [...]
aprovechamos que estamos de verbena polí[...]
en este municipio de sanas finanzas para com[...]
que el ajedrez político esta en marcha y se [...]
presenciando cosas jamás vistas en este rubr[...]
coscha al grado de que algunos calenton[...]
capaces de darlas-gracias a los jechos del m[...]
de partidos que existen en este municipio [...]
gracia de entrar al próximo viacrucis electo[...]
viene echo la mocha a enriquecer gente viv[...]
seguir empobreciendo a los carenciados qu[...]
pués de votar se arrepienten de haberlo [...]
Supe que varios de los que integran el CLU[...]
LEONES, suenan como viables candidatos [...]
ocupar la alcaldía de este lugar, por su comp[...]
miento ejemplar y alto espíritu de servicio co[...]
tario, destacando entre estos selectos cha[...]
doctor RAFAEL URIBE, ISMAEL DEL[...]
FREGOSO, JESUS IBARRA ALTAMIRANO y [...]
RO GUTIERREZ RODRIGUEZ y otros que [...]
escondieron esta vez...Incansable y eficiente [...]
la que realiza el titular de COPLADEMUM [...]
ALBERTO RAMOS, siempre atento a atender a[...]
quier petición o a solucionar cualquier problem[...]
insignificante que parezca en la competencia [...]
labor...La presencia de la señora CARMEN C[...]
ALTAMIRANO, coordinadora de la mujer [...]
en el municipio de Jala, fortalece este partido [...]
tan distinguida dama rápidamente unificó a [...]
sector sin tantas alharaca poniendo la [...]
[illegible]

ira por Nayarit

fra Toño Echevarría sus esperanzas en Fox

rá el gabinete Federal y mecanismos en pro del llo del estado
esarios de Puerto Vallarta BA aterrizarán fusión del o Vallarta" ante Vicente

urará el presidente de la ca la unidad de posgrado

Por Argimiro León
MERIDIANO

.- El gobernador Antonio Echevarría informó este viernes que el presidente x estará en Nayarit los días 9 y 10 agosto o de los secretarios de Hacienda, Fran- ıaz; Luis Ernesto Derbez, de Economía y res Alcocer, coordinador de asesores.

ismo, le acompañarán en su gira de traba- Vázquez, de SEDESOL; Pedro Cerisola de la SCT; Víctor Ligthinger, de la AT; Leticia Navarro, de Turismo; Cristó- aques, de la CNA y Jaime Parada Avila del uienes ya confirmaron su asistencia.

nueva modalidad de este régimen, aña- rría Domínguez, se realizará un encuentro bilateral, en donde funcionarios federales y estatales intercambiarán propuestas y proyectos, del cual será moderador el gobernante nayarita, donde habrá un diálogo interactivo para dar a conocer la problemática estatal y la posibilidad de que en el ámbito nacional se puedan encontrar soluciones.

En este encuentro, dijo, participarán los secretarios estatales de Finanzas, Antonio Simancas; de Economía, Ernesto Navarro; de Obras Públicas, Vicente Romero Ruíz y de Planeación, José Luis Navarro, quienes presentarán sus proyectos como son la carretera crucero de San Blas-límites con Sinaloa, la Presa de El Cajón y la habilitación de San Rafael, además de la carretera panorámica del desarrollo turístico Bahía de Banderas-San Blas, entre otros temas y el sistema de canalización en Santiago Ixcuintla.

Al término de este evento, se propuso una reunión entre el presidente de México Vicente Fox, el Gobernador Antonio Echevarría Domínguez y los empresarios tanto de Puerto Vallarta como de Bahía de Banderas, ya que esta zona turística se ha fusionado para llamarle "destino Vallarta", por lo que "plantearemos al Ejecutivo Federal los problemas existentes que han limitado el desarrollo turístico de la zona".

En esta reunión tendrán intervención los representantes empresarios, por Puerto Vallarta, Fernando Corona y por Nayarit, Diego Nieto. A las 19:00 horas el presidente Vicente Fox se reunirá con los legisladores federales de Nayarit, con el mandatario estatal y con el Secretario General de Gobierno, Adán Meza Barajas.

De 20 a 20:30 horas estarán disfrutando de la actuación del Ballet Mexcaltitán y pernocta el Jefe del Ejecutivo Federal en Nuevo Vallarta para que el 10 de agosto inicien las actividades con un sobrevuelo por la zona costera sur y centro del estado, donde se podrá admirar la belleza del corredor turístico desde Nuevo Vallarta hasta los límites con Sinaloa y los casi 55 mil hectáreas de humedales, que pueden ofrecer grandes proyectos no solo para Nayarit, sino para el país en general.

Al terminar el sobrevuelo, el presidente de los mexicanos presidirá una reunión de trabajo con jóvenes estudiantes nayaritas en el Instituto Tecnológico de Tepic, en donde inaugurará la unidad de posgrado con la intervención de preparatorianos indígenas.

Después de escuchar la participación de estudiantes y del gobernador Antonio Echevarría, el presidente Fox Quesada cerrará con un mensaje a los nayaritas para despedirse del pueblo en general que habrá de acompañarlo y luego se dirigirá al aeropuerto para seguir con su labor presidencial en gira por el estado de Guerrero.

En la agenda aprobada hasta este jueves, según dijo, el mandatario estatal fue aprobada participarán el presidente municipal de Bahía de Banderas, Luis Carlos Tapia Pérez; los titulares de los Poderes Legislativo y Judicial, Raúl Mejía González y Jesús Ramírez García, respectivamente, así como el comandante de las fuerzas armadas en la entidad y el presidente municipal de Tepic, Justino Avila Arce.

EL DIA DE AYER EN CONFERENCIA de prensa, el gobernador Antonio Echevarría Domínguez anunció la visita del presidente de la República y su gabinete los días 9 y 10 agosto. (Foto: Mike Rosales/Archivo/MERIDIANO)

Advirtió el presidente del CDE

stulará PAN candidatos propios

o de concretizar el proyecto o total del PAN", informó ela Armas
rá "dedazos", los documentos indican la forma de elección,

Por Argimiro león
MERIDIANO

.- Debido a que hay confianza en el triunfo a el 2002, estamos concretizando el proyecto al del PAN" junto con la Secretaría de Fortanterno y Asuntos Electorales del CEN, ya que hay certidumbre plena entre los dirigentes, funcionarios partidistas.

terior fue informado por el presidente del CDE Acción nacional (PAN), Rafael Valenzuela itiendo que todos los candidatos que habrá de partido serán propios, ya que aún cuando de la sociedad civil o de otros partidos políti- mente el día de la elección ya deben cumplir ado en los estatutos, porque si son apartidistas, cer la doctrina de Acción Nacional.

además, dejó en claro que si provienen de otros ticos "para entonces ya debieron renunciar a ia, pero nosotros habremos de conocer que forma honesta de vivir como lo marcan los básicos de nuestro Partido y al momento de como candidatos, en ese momento son can- PAN".

ó que no hay distingos entre los "viejos y istas", porque no se trata de elegir a quien nos ya que los documentos básicos indican la ección del partido y eso no se puede cambiar, hay discrepancias internas "porque no habrá para seleccionar candidatos, ni imposiciones las dirigencias municipales estatales o nacio- ue todos los panistas saben como se elige un en nuestro instituto político.

tra parte, indicó que durante una visita realiza- ves a la ciudad de México, en la dirigencia confirmaron la visita del presidente de los mexicanos, Vicente Fox Quesada a Nayarit durante los días 9 y 10 de agosto, por lo que los panistas están gustosos en la entidad.

Por tal motivo, aseveró, este sábado a las 10 de la mañana se realizará la reunión mensual entre la dirigencia estatal y municipal, donde se tomarán acuerdos para organizar una calurosa bienvenida al Presidente de la República porque será la primera ocasión que visite el estado como Jefe del Ejecutivo Federal.

Por lo que se refiere al gobierno estatal, indicó que se ha realizado mucha obra pública y social pero ha hecho falta difundirla, lo cual "estoy seguro que ya lo palpó el gobernador Antonio Echevarría Domínguez y desde luego se hará lo correspondiente para dar a conocer las actividades necesarias para dar a conocer las acciones de gobierno en la entidad".

Destacó que cada municipio y cada comunidad, colonia o barrio, sabe perfectamente las obras que el gobierno estatal está realizando y si no se han dado a conocer al pueblo en general, no pasará mucho tiempo cuando se inicie la comunicación necesaria con la sociedad para que se conozca lo realizado en los dos años de gobierno en Nayarit.

(Foto digital: Mike Rosales/Archivo/MERIDIANO)
SOSTUVO EL DIRIGENTE ESTATAL del PAN, Rafael Valenzuela Armas, "el proceso de elección de candidatos no será de dedazo".

Al arrancar precampaña Marmolejo

interesa al PRD gobernar el estado

re el precandidato centrar sus es en la lucha al interior del , según dijo
el perredista la alianza con el los comicios del 2002

Por Lourdes Vázquez
MERIDIANO

.- Por el Partido de la Revolución Democrática cará la presidencia municipal de Tepic, Arturo Rivera, exdirigente de esta organización y almente preside una corriente al interior de la tando con el respaldo de la militancia perredista

nolejo Rivera fue destapado como precandidato ía de Tepic, precisamente en la Colonia 2 de donde arrancó sus actividades de precampaña del PRD, mismo que consideró que la alianza azteca y el Partido Acción Nacional (PAN) debe para participar en los comicios locales del

"otros estamos contando con el respaldo fun- de un núcleo importante de la colonia 2 de estra tarea principal es convencer a la militancia, mentos el Ejecutivo del Estado no es de interés ros porque es la lucha al interior del PRD".

El hoy precandidato perredista dijo que el abrir este proceso y oxigenarlo es principalmente para dar la cara a la sociedad y no participar con estrategias escondidas, "para lograr una aspiración en una alianza como nosotros la estamos proponiendo es conveniente una lucha limpia, objetiva y clara" dijo.

Además puntualizó "creo que el Ejecutivo del Estado como la ciudadanía nayarita tiene mucho que valorar de Marmolejo, y considero de vital importancia que el PRD se alíe con el PAN en las comisiones locales del 2002", insistió.

También externó su confianza de participar y triunfar en una contienda con otros precandidatos a la alcaldía de Tepic, incluso con el propio Leopoldo Domínguez González y Ceferino Ramos Nuño, quienes han dado a conocer sus aspiraciones en búsqueda de este puesto de elección popular.

El Comité Ejecutivo del Sindicato de Trabajadores y Trabajadoras de Comercio, en Tiendas de Ropa, Almacenes, Boutiques, Similares y Conexos de la CTM.
Que representa a los trabajadores sindicalizados de las empresas: (Fabricas de Francia, Parisina, Bodega Gigante y Modatelas)

Felicita al Periódico

Meridiano De Nayarit

Por sus 60 años al servicio de la comunicación de los nayaritas, reconocemos la importante y destacada labor de su director general, José Luis David Alfaro, para hacer de MERIDIANO uno de los mejores diarios de la entidad que se ha superado dia con dia.

ATENTAMENTE

MARIA BELEM IBARRA BAÑUELOS
Secretaria General

SORIANA
PA'QUETE PONGAS LISTO CON LA LISTA ESCOLAR
40% de descuento
EN TODAS LAS MOCHILAS IMPORTADAS TEST RITE
EJEMPLO: BIG PACK DE $ 65.00
$39.00
(Descuento efectivo en cajas)
EN TODOS LOS CUADERNOS PROFESIONALES DEL DEPTO. DE PAPELERÍA
30% de descuento
EN TODOS LOS LÁPICES Y COLORES BEROL
EJEMPLO: LÁPIZ MIRADO DE GRAFITO, DE $ 11.50
$8.05
EN TODOS LOS BOLÍGRAFOS WEAREVER
DESCUENTO EFECTIVO EN CAJAS
EN TODOS LOS COMPACT DISC Y CASSETTES GRABADOS
30% de descuento
OFERTA VALIDA SOLO 4 Y 5 DE AGOSTO/2001
EN TODAS LAS PILAS DURACELL
40% de descuento
EJEMPLO: PILA AA BLISTER CON 4. DE $ 51.90
$31.14
(Descuento efectivo en cajas)
EN TODAS LAS BATERÍAS DE COCINA DE ACERO PORCELANIZADO IMPORTADAS
50% de descuento
EJEMPLO: BATERÍA CRYSTAL DE 4 PIEZAS DE $ 399.00
$199.50
(Mercancía ya marcada)
30% de descuento
GRAN LIQUIDACION de ROPA EXTERIOR DE VERANO
Para toda la Familia
70% DE DESCUENTO
Mercancía con etiqueta Amarilla
Ejemplo: Blusa Addiction para dama
Poliéster, varios colores, tallas ch, m, g y eg.
De $ 49.90
$14.97
60% DE DESCUENTO
Mercancía con etiqueta Verde bandera
Ejemplo: Camisa casual Gussini para caballero
Manga corta, tallas 38 a la 44.
De $ 109.00
$43.60
50% DE DESCUENTO
Mercancía con etiqueta Azul
Ejemplo: Camisa Bolero para niño
Manga corta, algodón, tallas 6 a la 16.
De $ 119.00
$59.50
40% DE DESCUENTO
Mercancía con etiqueta Rosa
Ejemplo: Pañalero V Olguín para bebé
Manga corta, estampado, tallas 1 a la 3. De $ 29.90
$17.95
30% DE DESCUENTO
Mercancía con etiqueta Café o roja
Ejemplo: Conjunto Fritzi para niña
2 piezas, manga corta, estampado, tallas 4 a la 12.
De $ 89.90
$62.93
(Excepto pantalones)
PA'QUETE ALCANCE
30% de descuento
EN TODO EL EQUIPAJE
EJEMPLO: MALETA VERTICAL VOLARE
DE 18", VARIOS COLORES DE $ 199.00
$139.30
(Descuento efectivo en cajas)
EN TODOS LOS ZAPATOS PARA NIÑO Y NIÑA CORRIDA 14 A LA 25 1/2
(Descuento efectivo en cajas)
PAÑALES CHICOLASTIC CLASSIC UNISEX
$61.90
PAÑALES CHICOLASTIC CLASSIC UNISEX
Con la Tarjeta del Aprecio, las ollas y sartenes que usan los chefs italianos pueden ser tuyas.
Presentala en todas tus compras y cuando tengas 340 puntos llévatelas
¡A un precio sensacional!
PRECIOS VALIDOS LOS DÍAS 4, 5 Y 6 DE AGOSTO/2001 Ó AGOTAR EXISTENCIAS.

uno de los
500
nuestro Gran Sorteo
PA'QUETE AHORRES
Mejores Ofertas! a precios más Bajos
PERM. GOB. S-0533-2001
PA'QUETE REFRESQUES
a precio por fi
EN TODA LA LÍNEA DE REFRESCOS PEPSI 2 LITROS, NO RETORNABLE SUEPER REBAJADA
$11.19
(Mercancía ya marcada)
BEBIDA DE SABORES BEBERÉ
DE 3.78 LITROS
$12.39
$9.09
NESCAFÉ DOLCA
DE 200 GRS.
$23.99
CORN FLAKES KELLOGG S
DE 660 GRS.
$17.99
Kellogg's CORN FLAKES
PA'QUETE DESAYUNES
LECHE EVAPORADA CARNATION
DE 410 GRS.
$6.60
GALLETAS SALADITAS GAMESA
CON 45 PAQUETES
$11.99
SOPA INSTANTÁNEAS MARUCHAN
VASO DE 64 GRS.
$2.99
ACEITE DE MAÍZ LIRIO
DE 1 LITRO
$6.59
PA'QUETE ALCANCE
ATÚN GUAYMEX
EN AGUA O ACEITE, DE 174 GRS.
$3.99
MAYONESA LA COSTEÑA
DE 390 GRS.
$7.99
DETERGENTE ACE
DE 1 KILO
$12.90
PA'QUETE ALIMENTES
LECHE ULTRAPASTEURIZADA LALA
DE 1 LITRO
$7.70
EN TODA LA LÍNEA DE PORTHURT PARA BEBER CLUB Y DANONE NESTLÉ DE 250 GRS.
$4.95
HUEVO BLANCO
CON 18 PIEZAS
$14.99
NUESTRA PANIFICADORA
$10.90
DE NUESTRA COCINA
POLLO ROSTIZADO KILO
$31.90
PA'QUETE NUTRAS
ZANAHORIA KILO
$4.19
PLÁTANO CHIAPAS KILO
$3.89
PA'QUETE DELEITES
DIEZMILLO DE RES SIN HUESO KILO
$31.50
CARNE DE RES PARA ASAR KILO
$36.50
CHULETA NATURAL DE CERDO KILO
$35.90
PECHUGA DE POLLO CON HUESO KILO
$25.90
SIERRA DEL PACÍFICO KILO
$18.99
MARLÍN AHUMADO KILO
$39.90
PA'QUETE SABOREES
JAMÓN AMERICANO BAFAR KILO
$27.90
SALCHICHA VIENA O MORTADELA BAFAR KILO
$15.49
QUESO CHIHUAHUA O MANCHEGO CHEN KILO
$52.90
JAMÓN DE PAVO CHATA KILO
$47.90
www. soriana.com.mx
ACLARACIONES, DUDAS Y SUGERENCIAS LLAMA AL 01-800-707-4262

Carecen campesinos de representantes: PT

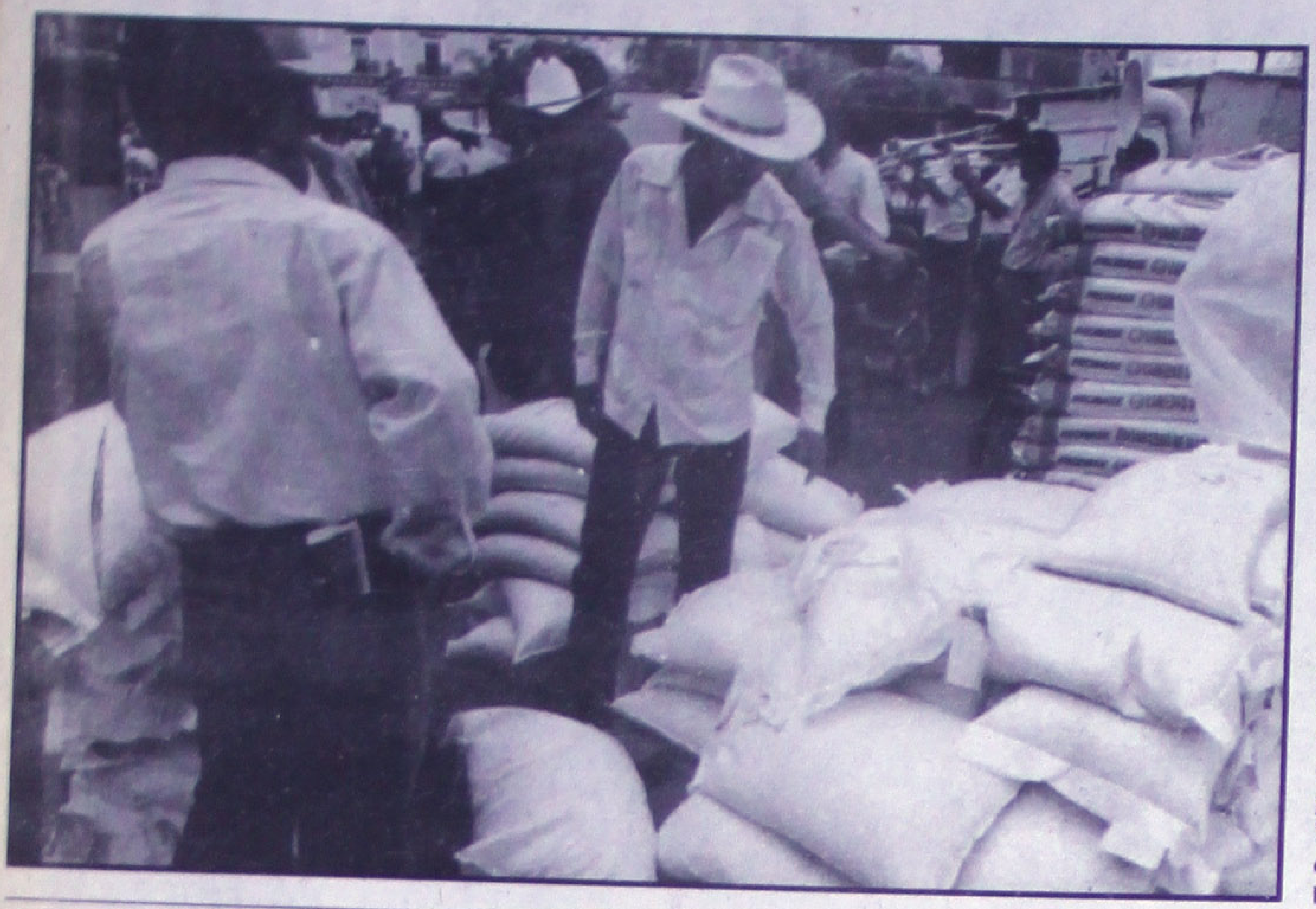

* Buscaremos la unión de productores nayaritas para lograr créditos

Por Lourdes Vázquez
MERIDIANO

Tepic.- El propósito fundamental de la organización campesina que se conformará al interior del Partido del Trabajo, es organizar a los productores nayaritas y posteriormente luchar por créditos, defender al ejido de la Ley Agraria, así lo anunció el exdirigente campesino del PRI y hoy petista, Joel Jiménez Ochoa.

Por su parte, dijo que por cierto encabezará este gremio campesino, explicó que será una organización amplia y no corporativista

"Nosotros estamos creando esta organización porque vemos que no hay ninguna al frente que se anima a entrarle en serio, y realmente los campesinos no tienen quién los represente, por eso le entramos al trabajo", asentó. Jiménez Ochoa comentó que la situación en el campo es visible y preocupante, además de la baja productividad, de la falta de comercialización y créditos, "hay experiencias en el estado de que la Ley Agraria ya desapareció ejidos, entonces vamos a trabajar sobre esa base,luchar por defender al ejido, a la comunidad indígena, que se dignifique el campo".

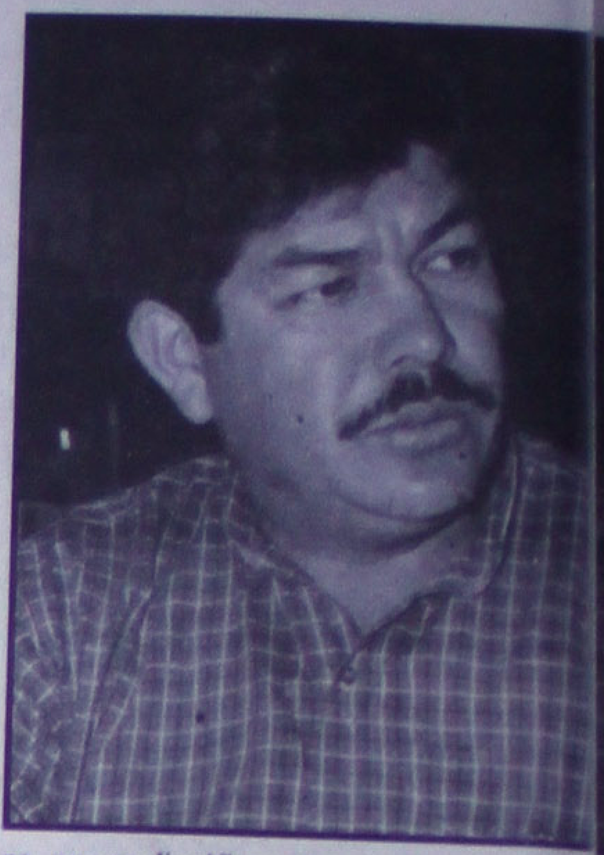

Tras anunciar que el próximo 26 de ag[...] Congreso para la integración de esta organiz[...] Jiménez indicó que en sus visitas por el es[...] encontrado con una buena recepción y acep[...] parte de los campesinos, "nosotros tenem[...] luchas por delante que han demostrado que h[...] cosas con lealtad a la clase campesina, por eso, [...] difícil que se integren a la organización".

Ante tal ánimo de los productores d[...] consideró que serán arriba de dos mil delegad[...] se sumarán a este gremio campesino, coord[...] militantes petistas.

Carece Valenzuela de preparación

Persisten abusos a burócratas en Tuxp[...]

* Ni respeta derechos de trabajadores ni responde a demandas de estos, reprochó la dirigente del SUTSEM
* Demuestra que carece de preparación para cubrir la alcaldía, sostuvo Agueda Galicia

Por Lourdes Vázquez
MERIDIANO

Tepic.- Persisten los conflictos entre el presidente municipal de Tuxpan, Eduardo Valenzuela Alba y la secretaria general del Sindicato Unico de Trabajadores al Servicio del Estado y Municipios (SUTSEM), Agueda Galicia Jiménez, pues el edil no respeta los derechos laborales de los trabajadores de base y hasta el momento no ha respondido a las demandas de los mismos.

Para Agueda Galicia, Valenzuela Alba es un hombre abusivo y falto de tacto político para manejar una administración pública, "sino sabe manejar un Ayuntamiento, mucho menos sabe tratar a los trabajadores, pues no los respete en lo más mínimo", añad[...]

"Sigo insistiendo en que está loco porque éste hombre [...] con todo mundo, no le gusta respetar los derechos de nadie, [...] él no tiene la preparación para haber llegado a este puesto [...] responsabilidad y lo está demostrando", señaló.

La lideresa sutsemista dijo [...] la postura de su organiz[...] es "pelear" o entrar en conflictos con los alcaldes, sin emb[...] actitudes de algunos de ellos propician que el SUTSE[...] miembros ejerzan medidas para protegerse de quienes solam[...] quieren afectar.

"Nosotros estamos siempre en posición de dialogar, [...] negociar, de lo contrario, actuamos conforme a ley, y si no[...] verbalmente y hasta físicamente, como lo ha hecho en otra[...] nes el alcalde de Tuxpan nos defendemos y respondemos", [...]

Afortunadamente, externó Galicia Jiménez, el goberna[...] Estado, Antonio Echevarría, ya nos está dando la razón de [...] "señor" (Eduardo Valenzuela) no están en sus cabales, "ya ni [...] sus propios correlegionarios de partido lo quieren, hay que [...] que es un hombre destornillado, y sabemos que ni el pueblo [...] panistas lo quieren", acotó.

SINDICATO DE PERSONAL ACADEMICO DE LA UNIVERSIDAD AUTONOMA DE NAYARIT
spauan

El Sindicato de Personal Académico de la Universidad Autónoma de Nayarit

Felicita al Periódico

Meridiano

Por el 60 Aniversario de vida informativa y comprometida con el quehacer y desarrollo de la Sociedad Nayarita. Saludamos sinceramente al Personal Directivo, Administrativo y Técnico, que lo han hecho posible

Atentamente

Comité Central Ejecutivo

Tepic, Nayarit a 4 de Agosto del 2001.

IMSS

EL INSTITUTO MEXICANO DEL SEGURO SOCIAL

Felicita calurosamente al Periódico

Meridiano MR

Y reconocemos la labor, que a lo largo de seis décadas han realizado con empeño, en la búsqueda y difusión de la verdad, en pro de los nayaritas.

Atentamente

Lic. José Trinidad Espinoza Vargas

Delegado

Tepic, Nayarit a 4 de Agosto del 2001.

Sindicato de Trabajadores del Seguro Social, Sección 24 Nayarit

Felicita al Periódico

Meridiano MR

Por su 60 Aniversario. Y hace extensiva la felicitación a todo el personal Directivo, Administrativo y Técnico que lo han hecho posible.

Atentamente

Dr. José Jesús Peña Robles

Secretario General

Tepic, Nayarit a 4 de Agosto del 2001.

EL BARZON DE NAYARIT

felicita al diario
de mayor circulación

Meridiano De Nayarit

Por su 60 aniversario al servicio de la información más verídica para los nayaritas, de igual forma agradece el apoyo por dar a conocer la verdad de los hechos, los cuales han servido para que los deudores de Nayarit tengan la confianza de que el pueblo estará enterado de sus demandas y sus problemas, por otra parte reconocer la importante labor de su director general, David Alfaro, y hacer que MERIDIANO DE NAYARIT sea la mejor opción para los lectores de la entidad.

Atentamente

Tomas Pérez Ruiz
Presidente del Consejo.

El Sindicato de Chóferes del Servicio Urbano de la Sección 5 de la CTM

Felicita al Periódico

Meridian De Naya

Por sus 60 años de vida periodí
ca en la entidad, asimismo recon
que es un diario que se adecu
cambio que vive Nayarit y Méxi
por decir la verdad de los hechos,
igual forma reconocemos a su dir
tor general, David Alfaro, como
reformador de este medio infor
tivo que ha logrado ser el me
diario de la entidad.

ATENTAMENTE

Luis Garnica Pineda
Secretario General

El Instituto de Capacitación para los Trabajadores del Estado de Nayarit

ICATEN

Felicita al Periódico

Meridiano De Nayarit

Por cumplir 60 años al servicio de la información del Estado, asimismo reconoce que este diario es un medio de comunicación que informa la verdad de los hechos a sus lectores, de igual manera reconocemos el trabajo informativo que genera el "Gobierno del Cambio" y que se hace llegar de forma directa y oportuna a los nayaritas.

ATENTAMAENTE

Beatriz Eugenia Munguia Macias
Directora General

Central de Maquinaria Campesina d
la Zona Sur del Estado de Nayarit

Felicita al Periódico

Meridiano De Nayarit

**Por su importante labor de comunicación a
largo de estos 60 años, destacando la impo
tante participación de David Alfaro, Direct
General de este medio informativo, esper
do que perduren muchos más.**

ATENTAMENTE

Javier Cesar Kelly Ceja
Gerente General

panistas

stra reconocerá el «triunfo» l PRI a las siete de la noche

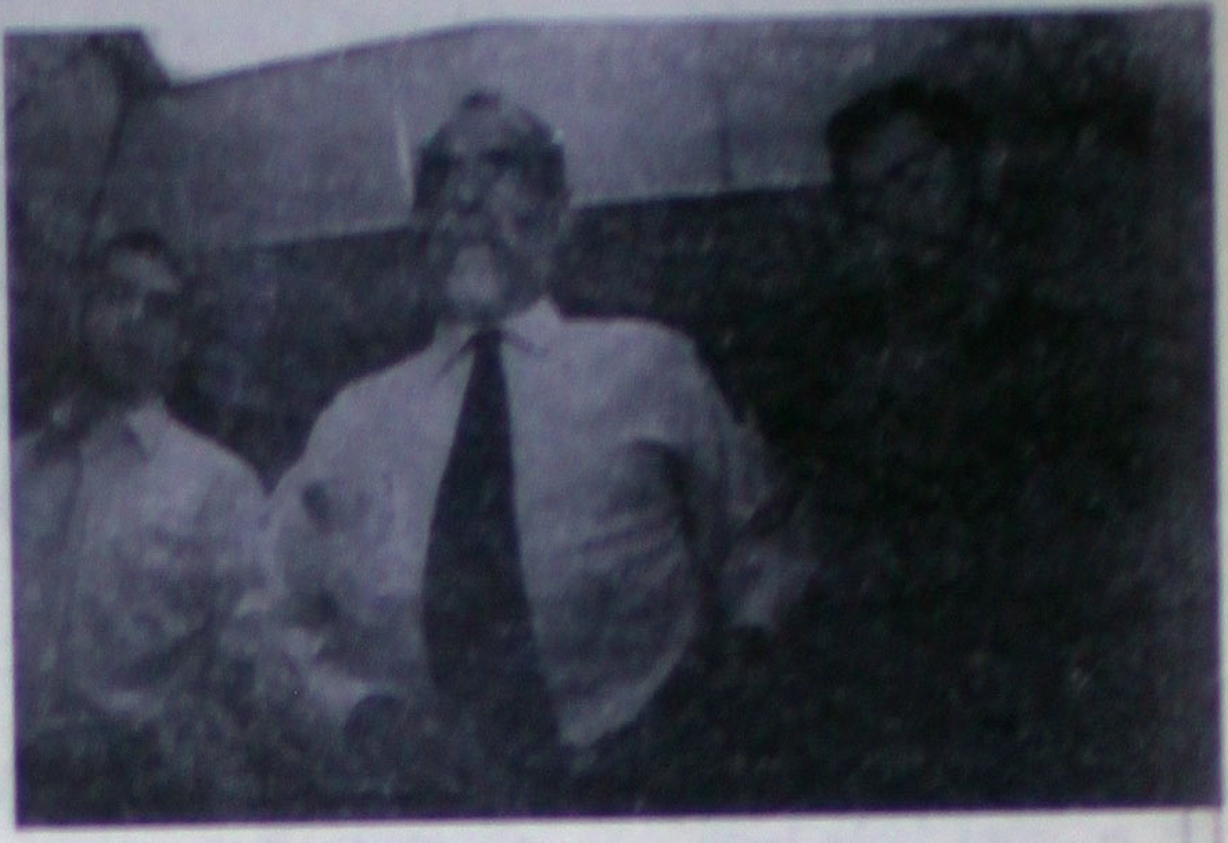

a Diego Fernández de ser el plan de contubernio entre N

rmosa, Tab.- La derrota de Raúl Ojeda y el nuel Andrade se anunciarán a las siete de la mingo, a partir de los resultados de una aida. El encargado de «reconocer el triunfo» rá su contendiente del PAN, Lucio Lastra seguirá el plan elaborado por el senador dez de Cevallos, presuntamente con el aval Vicente Fox.

s tabasqueños, quienes pidieron que no se ombre, revelaron a La Jornada que el pacto Fox-Madrazo) para llevar a Andrade a la gubernatura es cierto, es real.

El plan consiste en que a las siete de la noche, una hora después de cerradas las casillas, Lucio Lastra Marín, a nombre del PAN, reconozca el triunfo de Manuel Andrade como gobernador de Tabasco. De acuerdo con lo que se publicó hace días en la prensa nacional, tal anuncio tiene como fin hacer que se marque una «tendencia» difícil de desmentir después.

«Estas son las instrucciones que giró hace dos días el senador Juan José Rodríguez Prats y tienen la bendición de Diego Fernández de Cevallos», dijeron los panistas, dirigentes locales que accedieron a que sus declaraciones quedaran grabadas.

La declaración de Lastra será difundida por televisión en cadena nacional, pues «lo que quieren es que Ojeda no tenga margen de impugnación», agregaron.

«Como no pueden ponerse un parche (curarse en salud) dando un albazo informativo a las cuatro de la tarde, como tenían planeado, ya escogieron esta solución». La declaración a media tarde la habría dado el propio presidente Fox, pero aparentemente el plan ha cambiado al haberse filtrado a la opinión pública.

En días recientes, numerosas publicaciones, entre ellas el semanario Proceso, dieron a conocer las entrañas del gran fraude electoral que se prepara en Tabasco, urdido por Roberto Madrazo, según sus propios colaboradores, y aparentemente avalado por el presidente Fox.

Naturalmente, todos estos rumores han sido desmentidos por los presuntos involucrados, y el discurso de todos ellos es que están comprometidos con la legalidad, la democracia y la transparencia. De acuerdo con sus detractores -y entre ellos hay muchos priístas-, Madrazo se empeña en evitar que gane el PRD porque sabe que un gobierno perredista de inmediato investigaría su escandalosa gestión al frente del estado. Se descubriría la verdad sobre aquellos desvíos de fondos que estuvieron a punto de costarle la gubernatura y se investigaría sobre el destino del presupuesto para decenas de obras que quedaron inconclusas.

stituir daño al erario

arga precautorio a obernador en BCS

tarán todos los recursos previstos "para asegurar pliquen las sanciones y se a el daño causado, informo raduría

nex

z, BCS.- El Juzgado Primero de Primera del Ramo Penal ordenó el embargo o de tres inmuebles, propiedad del dor Guillermo Mercado Romero, entre encuentra la residencia que habitó ios.

rocuraduría General de Justicia del Es-(E) recalcó que se agotarán todos los egales previstos "para asegurar que se as sanciones y se restituya el daño erario público estatal".

a medida se dio a solicitud de la Fiscalía ue investiga el desvío de 518 millones del erario público estatal durante el de la gestión del exgobernador Merca-.

con el fin de garantizar la reparación or la adquisición viciada de un inmue- colonia Bellavista, que pertenecía a n Jordán Moyrón, esposa del exdirector úblicas, Román Pozo Juárez.

rocuraduría General de Justicia confir- Juzgado Primero de Primera Instancia Penal emitió su fallo el 30 de julio y el dó inscrito en el Registro Público de la y el Comercio.

surtirá efectos para asegurar la recupe- daño causado al erario del estado en la n de la bodega que ahora es sede de ación de investigación y que fue adqui- 3 millones de pesos.

más de la casa ubicada en el callejón l fraccionamiento Perla, se le embargó en el fraccionamiento Juan Márquez de ción Municipal de San Antonio, y otro da de Palmas, en la Subdelegación de es.

asa del callejón Malibat del fracciona- rla, está establecida en un terreno de s cuadrados, con clave catastral 03-076-

redio rústico del fraccionamiento cam- n Márquez, de la Delegación Municipal Santos, consta de cinco hectáreas y fue por Mercado Romero el 29 de noviem- 6.

rcer bien, es un predio con franja de iviso, inscrito con la clave catastral 0165 con superficie de mil metros cua- exclusiva zona turística de Ensenada , en la Subdelegación Municipal de Los

último fue adquirido el 27 de agosto de s años y cuatro meses de haber asumido atura de Baja California Sur por el Parti- cionario Institucional.

onflicto legal que derivó en el embargo io de tres propiedades del exmandatario rgió tras la compra de un inmueble a la l exdirector de Obras Públicas.

se entregó en comodato al Centro plinario de Ciencias y Estudios Supe- Ensenada (Cicese), mediante un proce- irregular y que la Fiscalía Especial con- atentado al patrimonio público.

otra parte, la Procuraduría General de el Estado reiteró que los procesos en exfuncionarios públicos que se vieron dos con actos presuntamente ilícitos, trámites que corresponden conforme a

No habrá participación extranjera

El Petróleo seguirá siendo nuestro: Fox

* Y si la hay, dijo, será en petroquímica, pero en materia de infraestructura

Notimex

México.-El presidente Vicente Fox Quesada reiteró este viernes que no habrá participación extranjera en el petróleo, porque "seguirá en manos del Estado mexicano", y si lo hay, dijo, será en petroquímica, pero en materia de infraestructura.

El mandatario mexicano recorrió este viernes dos plataformas del Complejo de Cantarell, en ciudad del Carmen, Campeche, en compañía del primer ministro de Gran Bretaña, Tony Blair, con quien dialogó sobre los avances que hay en e ste sector, principalmente en la aplicación de nitrógeno para la explotación del petróleo.

Fox expuso que Inglaterra tiene una de las mayores vanguardias tecnológicas en el tema de petróleo y, por ello, dijo, el interés de tener un contacto cercano y buscar muchas asociaciones estratégicas, "no en el petróleo, ya que eso sabemos está reservado en México para el Estado, pero sí en la petroquímica y en muchos de los contratos que necesitamos".

"Por ejemplo, ellos construyeron una de las plataformas en esta localidad, así que para nosotros es muy interesante la visita y el intercambio con Inglaterra", puntualizó. Cuestionado sobre los capitales británicos en México, Fox Quesada respondió: "las inversiones inglesas en México andan por el orden de los casi seis mil millones de dólares. Después de Estados Unidos, es el inversionista más grande que hay en México y ahora con el Acuerdo de Libre Comercio, seguramente vamos a tener más inversiones".

Por su parte, Blair manifestó que el interés de los británicos por invertir en la industria petroquímica en México es muy alto, toda vez que ya tienen inversiones importantes en este sentido y desean incrementarlas, principalmente para la economía local y la creación de empleos en Ciudad del Carmen, Campeche.

Por otro lado, Fox Quesada aseguró que Inglaterra y los países de la Comunidad Europea son importantes mercados para México y destacó las posibilidades que se abran ante el Acuerdo con los países del viejo continente.

Por fin

Será extraditado Espinosa Villarreal

* Sin embargo podría no pisar la cárcel, informó el procurador

Notimex

México.- El procurador general de Justicia del Distrito Federal (PGJDF), Bernardo Batiz, dijo hoy que estamos listos para recibir en el aeropuerto a Oscar Espinosa Villarreal, quien presuntamente será extraditado de Nicaragua la semana próxima, para llevarlo de inmediato ante el juez.

En conferencia de prensa en el antiguo Ayuntamiento, señaló que funcionarios de la Procuraduría General de la República (PGR) encargados del asunto "me confirmaron que posiblemente este lunes el tribunal de Nicaragua dicte la extradición de Espinosa Villarreal y tres días después de cubrir otros trámites lo recibiremos aquí".

Sin embargo, Batiz Vázquez aceptó la posibilidad de que el ex jefe del Departamento del Distrito Federal quede libre, es decir, no pisará la cárcel porque cuenta con un amparo y con "una interpretación favorable de la Suprema Corte", pero todo dependerá del juez que tiene a su cargo la causa.

En cuanto a la intepretación que hizo la Suprema Corte de Justicia de la Nación (SCJN) a favor de Espinosa Villarreal, el procurador capitalino explicó que es en el sentido de que no se puede aplicar retroactivamente la disposición que se modificó y que consideraba no grave cuando Espinosa Villarreal cometió el delito (supuesto peculado por 420 millones de pesos).

Por eso es posible que no pise la cárcel, sin embargo, nosotros solicitaremos que no sea así en la consideración de que Espinosa Villarreal es un prófugo de la justicia, de ahí que solicitaremos al juez que no se le conceda la libertad bajo fianza.

De lo que sí estamos seguros, puntualizó el procurador, es que independientemente de que Espinosa Villarreal no sea internado en el reclusorio, estará sujeto al proceso abierto hasta que el juez resuelva si queda libre o entra a la cárcel.

En cuanto a la Conferencia Nacional de Procuradores de Justicia, Bátiz señaló que se acordo considerar la posibilidad de que las agencias de Ministerio Público sean autorizadas poara hacer intervenciones telefónicas, ordenar cateos y decretar arraigos sin acudir al juez y como parte de la lucha contra el crimen organizado, en particular en el caso de los secuestros.

Destacó que quienes llevan a cabo los secuestros actúan con toda libertad e impunidad, tienen espionaje telefónico, vigilan a las personas, se meten a las casas y reticien a la gente, en tanto que la autoridad "tiene que estar pidiendo permiso a los jueces".

De ahí que consideró esta medida como acertada "no por desconfianza a los jueces, sino por la necesidad de una respuesta rápida; sin embargo no descartó que eventualmente esta medida daría lugar a abusos por parte del Ministerio Público, pero esta conducta sería drásticamente" sancionada

SERVICIOS DE SALUD EN EL ESTADO

Con ocasión de un aniversario más de

Meridiano

Hacemos votos para que la objetividad, veracidad de todos quienes marcan hitos en la información escrita de Nayarit.

Atentamente

Leopoldo Domínguez González

Secretario de Salud y Director General de los Servicios de Salud.

Tepic, Nayarit a 4 de Agosto del 2001.

SUPER VENTA de 26 aniversario

Del 14 de Julio al 19 de Agosto

26 años ¡Vendiendo más barato que los de...

MEJORA... CUALQUIER P...

Tender Touch (No exacta ilustración)

	Precio Regular	Precio de Oferta	Precio de Aniversario
Ind	1,799	1,199	899
Mat	2,099	1,399	1,049
Q.Size	2,599	1,739	1,299
K.Size	3,599	2,399	1,799

Paris

	Precio Regular	Precio de Oferta	Precio de Aniversario
Ind	1,979	1,319	989
Mat	2,499	1,669	1,249

Hotelero Gran Turismo

	Precio Regular	Precio de Oferta	Precio de Aniversario
Ind	2,199	1,239	1,449
Mat	3,299	2,199	1,649
Q.Size	3,999	2,669	1,999
K.Size	5,799	3,869	2,899

Hotelero Palace (No exacta ilustración)

	Precio Regular	Precio de Oferta	Precio de Aniversario
Ind	2,999	1,500	1,499
Mat	3,599	1,800	1,799
Q.Size	4,599	2,300	2,299
K.Size	5,999	3,000	2,999

Green Velvet

	Precio Regular	Precio de Oferta	Precio de Aniversario
Ind	3,149	2,100	1,575
Mat	3,899	2,599	1,949
Q.Size	4,499	2,999	2,249
K.Size	6,299	4,199	3,149

Kempes (No exacta ilustración)

	Precio Regular	Precio de Oferta	Precio de Aniversario
Ind	3,699	2,469	1,849
Mat	4,899	3,269	2,449
Q.Size	5,399	3,599	2,699
K.Size	7,599	5,069	3,799

Cleveland Hills

	Precio Regular	Precio de Oferta	Precio de Aniversario
Ind	4,139	2,759	2,069
Mat	5,399	3,599	2,699
Q.Size	5,999	3,999	2,999
K.Size	8,279	5,519	4,139

Ultime

	Precio Regular	Precio de Oferta	Precio de Aniversario
Ind	4,399	2,939	2,199
Mat	5,399	3,599	2,699
Q.Size	5,999	3,999	2,999
K.Size	8,799	5,869	4,399

¡¡YA ABRIM...

SUPER COLCHO...

ATEMAJAC

Visítenos hoy en nuestra sucursal de Atemajac ubi... avenida Federalismo Nor... en la Colonia Atemajac d... esquina con avenida Patri... a la terminal del tren...

¡Regalan El Box! En la compra del colchón de cualquiera de los modelos Conforma Century, y Salzburg a precio de Aniversario, llévese GRATIS EL BOX

Conforma Century

	Precio Regular	Precio de Oferta	Precio de Aniversario
Ind	6,399	4,269	3,199
Mat	7,799	5,199	3,899
Q.Size	9,599	6,399	4,799
K.Size	12,799	8,539	6,399

Salzburg

	Precio Regular	Precio de Oferta	Precio de Aniversario
Ind	8,999	5,999	4,499
Mat	11,399	7,599	5,699
Q.Size	12,799	8,539	6,399
K.Size	17,999	11,999	8,999

Un práctico desca... a su Alcance

Precio Regular 3,299 Precio de Oferta 2,199

Precio de Aniversario 1,649

TEPIC
Ignacio Allende # 153
Tel. (32) 168480

DURANGO SUPER COLCHONES QUERETARO
IGNACIO ALLENDE

MAÑANA DOMINGO ABIERTO DE 10 A 6 PM

www. SUPER COLCHONES .co...

¡Las Mejores Marcas, a los Mejores Pre...

Aquí tambien perdemos

Panel TLC dice es ilegal arancel de México a fructosa de EE...

*** El gobierno mexicano no pudo establecer la amenaza de daño a la industria azucarera mexicana a causa de estas importaciones**

Por Richard Cowan/Reuters

WASHINGTON.-Un panel del TLCAN resolvió el viernes que son ilegales los aranceles antidumping aplicados por México a las importaciones de jarabe de maíz de alta fructosa provenientes de Estados Unidos.

La decisión del panel ocurre semanas después de otra emitida por la Organización Mundial de Comercio (OMC) en contra de los aranceles mexicanos a la fructosa estadounidense, un edulcorante utilizado ampliamente en la industria de gaseosas.

El panel del TLCAN dijo en un reporte que el gobierno mexicano ``no pudo establecer la amenaza de daño a la industria azucarera mexicana a causa de estas importaciones''.

El informe, divulgado por el departamento de Comercio de Estados Unidos, también dijo que México cuenta ahora con 90 días para retirar los aranceles y devolver las cantidades que ya fueron cobradas, o presentar nuevos argumentos para mantenerlos.

Estados Unidos envía anualmente a México cerca de 225.000 toneladas de jarabe de maíz de alta fructosa. Esa industria estadounidense, encabezada por influyentes compañías como Archer Daniels Midland Co. (ADM.N) y Cargill Inc., quiere que México acepte abrir totalmente su mercado en los próximos años.

México comenzó a aplicar aranceles antidumping al jarabe de maíz de alta fructosa en 1997. La industria estadounidense presentó una queja ante el TLCAN al año siguiente.

La disputa entre Estados Unidos y México sobre el jarabe data de hace varios años. El desacuerdo está relacionado con otro sobre la cantidad de azúcar que México puede exportar a Estados Unidos.

Actualmente, Estados Unidos establece la cuota de exportación de azúcar de México, ahora en cerca de 116.000 toneladas, basado en parte en el consumo en México de jarabe de alta fructosa.

Pero México sostiene que el TLCAN le permite enviar todo su superávit azucarero, actualmente de unas 600.000 toneladas, a Estados Unidos.

Según el TLCAN, los controles estadounidenses a las importaciones de azúcar mexicanos deben disminuir cada año. El libre comercio total está establecido para 2008.

Funcionarios de Estados Unidos y México hablaron sobre la disputa azucarera y del jarabe de maíz en Washington esta semana, pero no llegaron a un acuerdo.

Más conversaciones se realizarán en las próximas semanas y ambas partes esperan hallar una solución antes de que el presidente mexicano, Vicente Fox, realice una visita de Estado a la capital estadounidense del 5 al 7 de septiembre.

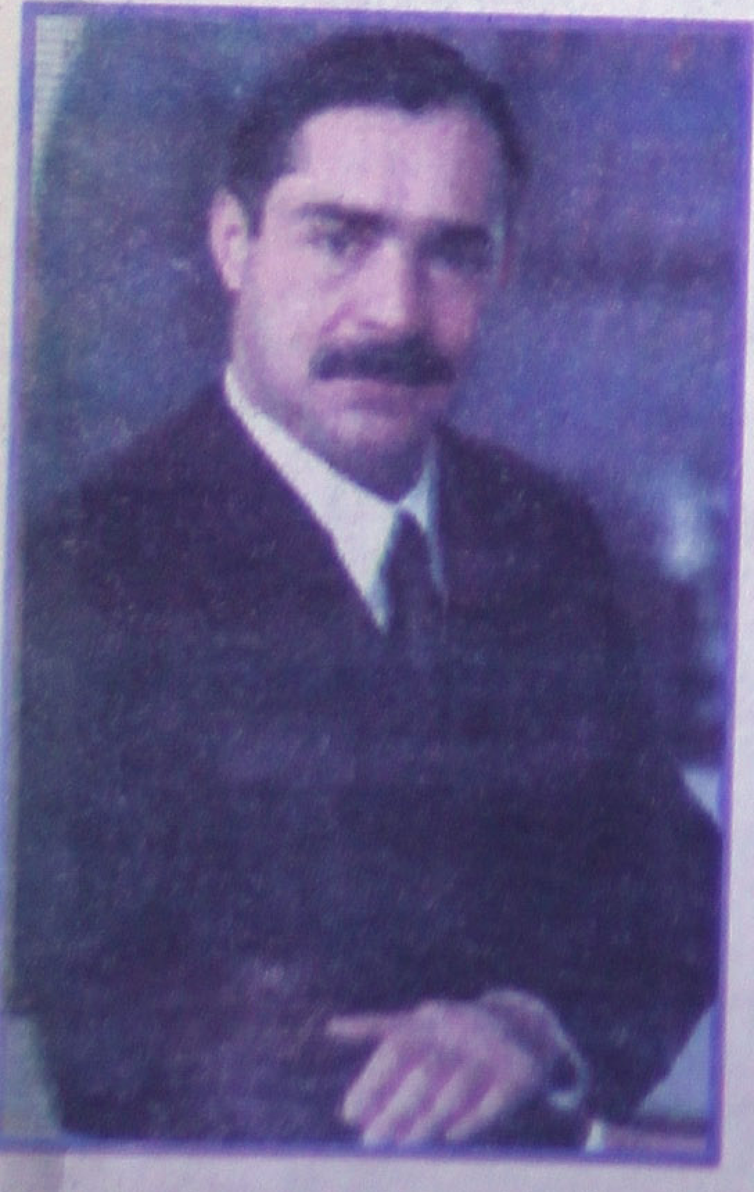

Más de lo mismo

Cobra gobernador de Morelos aguinaldos irregular...

*** Confirma Congreso estatal excesos de 175 funcionarios de primer nivel en el cobro de su prima navideña por 1.5 mdp**

Agencias

De manera oficial el Congreso del estado confirmó que el gobernador y otros 175 funcionarios de primer nivel, entre ellos los 13 secretarios de despacho, cobraron aguinaldos fuera de la ley por un monto global de 1.5 millones de pesos, cuyos recursos deberán ser reintegrados a la Tesorería estatal.

En el informe que entregará el Congreso local al gobernador, se señala que el mandatario morelense debió cobrar 75 mil 600 pesos como aguinaldo por sus primeros tres meses de trabajo en el 2000, pero de manera irregular se adjudicó 38 mil 399 pesos extras, mientras que sus secretarios de despacho cobraron, en promedio, un adicional de 30 mil pesos cada uno.

Ante el informe que trascendió a la prensa local, el secretario de Gobierno Eduardo Becerra Pérez aseguró que el mandatario y colaboradores acatarán la decisión del Poder Legislativo y si así lo exigen, precisó, devolverán el exedente cobrado por los pagos de fin de año.

No obstante descartó cualquier reintegro de los bonos de productividad o "compensaciones al salario", que suman casi 11 millones de pesos y que también fueron entregados a funcionarios del gobierno panista en su primer trimestre de gestión.

Por otra parte la Comisión de Hacienda del Congreso del estado, en voz de su presidenta Diana Recio de Ramos, prácticamente exoneró al gobernador Sergio Estrada Cajigal y a sus principales colaboradores de haber incurrido en irregularidades al adjudicarse 10.7 millones de pesos en bonos de "productividad" y "eficiencia" correspondientes a los primeros 70 días de su gestión.

Esta declaración fue considerada por la fracción parlamentaria del PRD como un adelanto de "concertacesión" "ya que el PRI y el PAN pretenden pactar la revisión de la cuenta pública d... para solapar actos de corrupción con ... corrupción", dijo Jorge Messeguer Guillén, líder de la bancada del PRD.

Entre las observaciones realizadas a la ... pública del gobierno estatal se precisa que la ... taria de Hacienda Claudia Mariscal Vega ... gada a devolver 28 mil 619 pesos, ya que ... debería haber recibido 52 mil 980 pesos. La ... naria percibió como aguinaldo 81 mil 600 ...

También el secretario de Gobierno ... Becerra Pérez deberá regresar 28 mil 697 ... como los secretarios de Desarrollo Agrop... la Contraloría estatal, el secretario de Se... Pública y el secretario ejecutivo de la C... Estatal de Agua y Medio Ambiente.

En la devolución de los recursos tamb... considerado el actual delegado de Desarroll... Alfonso Pedroza Ugarte quien como exsecret... Desarrollo Económico recibió un aguinaldo ... a sus compañeros antes citados.

Meridiano

Sociedad

HOY ES SÁBADO 4 DE AGOSTO DE 2001 | EDICIÓN: MÓNICA TREVIÑO | DISEÑO: EMMANUEL NÚÑEZ

La Gloria
Galería - Restaurant
México y Lerdo, altos

Isabela Tjalve Béjar .

Consagración de Isabela Tjalve Béjar

Por Mónica Treviño
MERIDIANO

Tepic.- El día 28 de julio en la iglesia consagrada a San Rafael Arcángel fue presentada para su consagración la niña Isabela Tjalve Béjar. La pequeña estuvo acompañada por sus familiares quienes gustosos presenciaron cuando el sacerdote Jorge Armando Rodríguez Piña la consagrara al cuidado de la Virgen María.

Estuvieron presentes como padrinos de consagración sus tíos los licenciados Alejandro Rivas y Jocelyn Béjar de Rivas.

Para celebrar los tres años de Isabela se ofreció en su honor una alegre fiesta infantil en un salón de la familia Béjar, donde toda la decoración fue alusiva a los personajes de Disney, la festejada por su parte vistió como la princesa Blanca Nieves, atuendo con el cual lució preciosa.

Isabela recibió de sus invitados infinidad de regalos los cuales agradecía con su angelical sonrisa.

Todo el festejo fue lleno de alegría para la inquieta cumpleañera, aunque al final un poco de tristeza se asomó en la carita de Isabela, ya que en unos días partirá a Inglaterra para reunirse con su papá.

Del 8 al 19 de agosto

nique ofrecerá evento especial de lleza en Fabricas de Francia Tepic

Mónica Treviño
RIDIANO.

Clinique cuenta con línea de tratamiento, y ancia para hombre y er; maquillaje, así como elección más completa protectores solares, lí- de cabello y línea de rpo. Su equipo de con- oras, con su caracterís- uniforme blanco, esta- listas para atender sus necesidades específicas con el nivel de profesionalismo que las diferencia alrededor mundo.

Esta línea de productos nació de la verdadera nece- ad que existía de una colección para el cuidado de la l y el maquillaje, la cual fuera de moda pero al mismo npo tendría que pasar las más rigurosas pruebas ialérgicas. Trabajando conjuntamente con los más stacados dermatólogos de Nueva York y, utilizando los mos productos que esos médicos utilizaban en su ctica, **Clinique** fue desarrollado con su sistema único Tres Pasos para el cuidado de la piel; al utilizarlo dos es al día, este sistema –Limpiar, Exfoliar y Humectar- rinda una buena piel a cualquier edad.

En cada punto de venta, en cada mercado del mundo donde los productos se encuentren, **Clinique** pone e todo las necesidades de consumidor y ofrece el más servicio. Este nivel de calidad también estará presente Tepic a partir el próximo día 8 y hasta el 19 de agosto.

Los sofisticados consumidores de Tepic encontrarán el evento especial de Clinique la famosa computadora, gramada por dermatólogos para que rápidamente y con cisión se establezca el tipo de piel de cada consumi- .

Esta computadora hace ocho preguntas esenciales erca de las características y necesidades de la piel luyendo el tamaño de los poros, la tendencia a los tes, la reacción a los rayos solares, etc. Esto determi- los productos, su uso y sobre todo la secuencia en la licación del sistema Tres Pasos para el cuidado de la d.

No deje de asistir a este evento para poder conocer lo lo que ofrece **Clinique**.

Lics. Alejandro Rivas y Jocelyn Béjar de Rivas padrinos de Isabela.

Isabela con su tía Samantha Béjar Rivera.

Isabela con sus primos Lupita, José Luis, Thaís, Gloria, Paulina, Priscila y Alejandro.

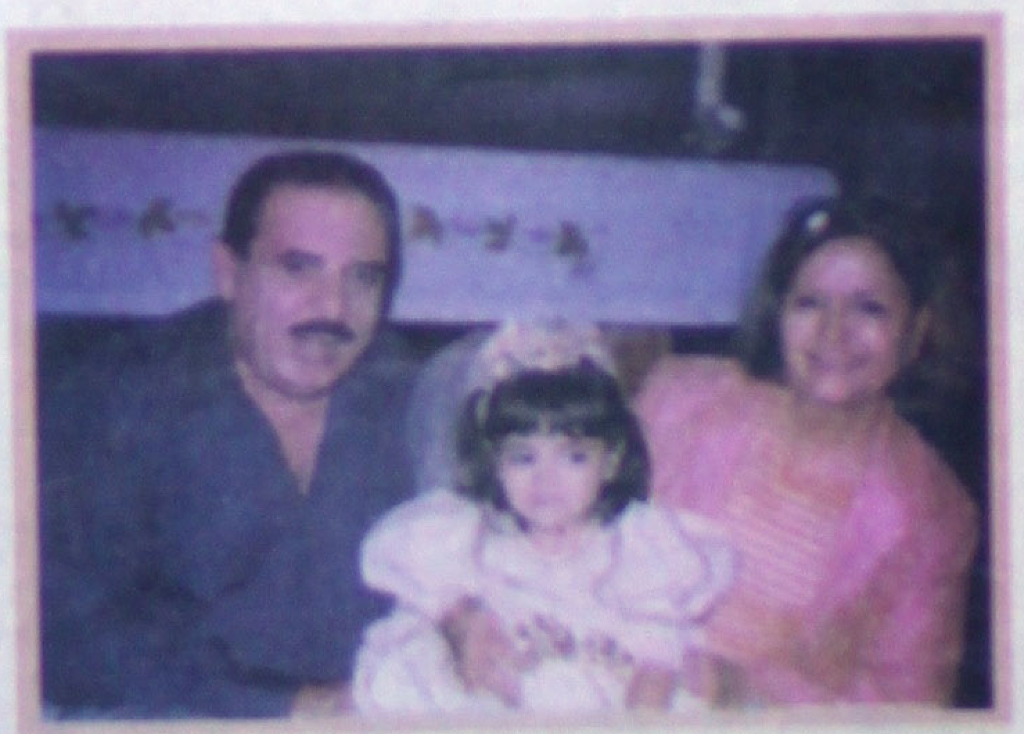

Con sus abuelitos, el Lic. José Luis Béjar Fonseca y Gloria Rivera de Béjar.

Lic. Luis José Béjar, Lic. José Luis Béjar Rivera; I.P. Alberto Rivera y Edgar Alberto Rivera.

Familiares de Isabela Tjalve Béjar.

Cambia de directiva el Club Rotaract Tepic

Rafael Pérez Cárdenas, Eutimio Curiel, Jorge Valderrama y Francisco Peña Robles (Fotos: Héctor Torres)

El nuevo Presidente Rodrigo Lara, acompañado por sus papás el señor José Lara y su esposa Martha de Lara.

Por: María Ibarra
MERIDIANO

Tepic.-Durante formal evento al que asistieron distinguidas personalidades que participan como miembros activos del Club Rotaract Tepic, se efectuó la toma de protesta a la nueva mesa directiva que estará al frente en el período 2001-2002.

El joven Rodrigo Lara Córdova quedó como presidente, mientras que el cargo de Vicepresidente, secretario, pro-secretario y tesorero correspondió a Silvia Alejandra Robles Coria, Emanuel Cruz Ramírez, Fernando Gaytán Garibay y Elena Padilla Rodríguez, respectivamente.

En sus funciones los acompañarán como Servicios en el Club, César Octavio Hernández Valdovinos, Servicios a la Comunidad, Diego Lara Córdova, Servicios Internacionales, Ana Luisa Vázquez Ramírez y como Servicios a la Profesión, Jesús Octavio Pérez Enríquez, quienes tendrán como tutor al ingeniero Eutimio Curiel.

Distinguidas familias asistieron, y al final felicitaron a los nuevos integrantes de la mesa directiva del Club Rotaract Tepic, con quienes compartieron la exquisita cena y el brindis que se dispuso en bien de los proyectos próximos a realizar.

Club Tepic: Carlos, Berenice, Arturo, Diego, Alejandra, Rodrigo, Aldo, Jesús, Paez y Corona.

Berenice Robles Corio, Ana Luisa Vázquez, Aldo Enríquez, Rodrigo Lara, Alejandra Robles Coria y Silvia Corja de Robles.

Airam Aserez, María Teresa, María Silvia de Robles, Tere Lara y Martha de Lara.

Clubes Zapopan y Guadalajara, Lourdes Chávez, Ana Tostado y Héctor Alfaro.

Isidro Rodríguez, Sofía Valderrama, Elia Paredes, Maribel Cervantes, Marcos Cruz, Griselda Avila, Konrad Schlosser, Claudia Cervantes y Magaly Luna.

DECORACION

Envuelve tus regalos con imagina[...]

Un regalo bien envuelto y vistoso crea expectación en tu o[...] do, y demuestra tu esmero para que lo disfrute 100%. Con [...] detalles lograrás impregnarle la alegría festiva de la época y [...] diferente. Te damos algunas ideas simples para que te in[...] momento de vestir tus presentes.

Para facilitarte la tarea, selecciona tonalidades de papeles, cintas y cordones que combinen entre sí.

Para evitar complicaciones, primero envuelve tus regalos con papel y después adórnalos con los detalles.

Puedes combinar dos cintas diferentes en tus lazos. Utiliza cintas y cordones de todo tipo: rafia, papel arrugado, cintas de seda o metalizados y tul, entre otros.

Una alternativa económica es utilizar papel de estraza para envolver y luego con sellos de caucho con motivos especiales puedes hacer tus propios diseños.

Para los más chicos puedes colocar en el lazo una go[...] bastones de dulce, chocolates, paletas o caramelos. También [...] ponerle un pequeño juguete.

J.P.E.H.

Hoy 04 Agosto del año 2001 y en nuestro primer aniversario

GRACIAS

ESPERO MUCHOS ANIVERSARIOS MAS

TE AMO

Modista de alta costur[...]

Ropa: casual, de fiesta graduación y novias

Estamos a sus órdenes en Calle Lisboa, número 194, departament[...] número 10, Cd. del Valle. Señora Bertha, llámenos o visíten[...] y quedará encantada.

Teléfono: 2 10-19-33

SOCIALES

El mal de las computadoras

Si eres víctima de una computadora (esto si sueles sentarte más de dos horas diarias e una), es probable que con el tiempo mences a sufrir los efectos negativos que la la postura ejerce sobre tu cuerpo. Es nece- rio entonces que realices algunos ejercicios os los días para prevenir molestias y proble- s a veces hasta irrevrsibles.

He aquí algunos de ellos:

para y estira los dedos todo lo que puedas. ntén la posición durante unos veinte segun- s.
lájate, respirando profunda y lentamente
z un puño con las manos y mantiene otros nte segundos.
lájate nuevamente.
rra los ojos y muévelos de arriba hacia ajo, y de un costado al otro.
tira los brazos apuntando al techo.
lájate nuevamente.
eve el cuello hacia los costados y hacia elante y atrás (ten cuidado con estos movimientos, ya que no debes exigirte más de lo que puedes; procura, además, hacerlos lentamente).
Relájate.
¿Verdad que te sientes mejor? Ahora sí, puedes trabajar nuevamente.

El delicado encanto de dormir la siesta

r: Luciano di Vito Fuente: Calle22.com

En la vida hay muchas cosas que dan acer, pero quizás ninguno sea tan personal y clusivo como el de dormir una siesta. Lo que tes era criticable ahora es una tendencia undial de las empresas para que sus emplea- s rindan más y mejor.

El sueño se origina y se regula en el stema nervioso central, desempeña el traba- de recuperar al cerebro del desgaste conti- ado y actúa positivamente sobre las funciones ejecutivas. Más claro aún, uno cuenta con ayores posibilidades de argumentar y tomar ecisiones cuando hay descanso de por me- o.

La siesta, que muchos consideraban si- ónimo de vagancia o de evasión, ha vuelto al uedo por las exigencias de un mundo laboral ada vez más competitivo que aumentó los esgastes físicos y psíquicos y que, en contra- artida, ha obligado a retomar este saludable y ada despreciable hábito.

Abandonarse al cálido reino de Morfeo nplica poner una bisagra en el día. Tal vez uchos de ustedes hayan experimentado esa ensación de agobio pasajero, de desear con odas las ganas posibles un paréntesis a lo argo de la jornada para luego retomar lo que se a dejado. No en vano los deportistas, y sobre odo los futbolistas, luego de los entrenamien- os y antes de los partidos tienen "recetadas" as siestas. En muchos casos, se advertirá que a siesta tiene un fin preventivo, como si des- ansar un rato sirviese, efectivamente, para frontar más lúcidos los compromisos que endrán.

Los recién nacidos por ejemplo, duermen us envidiables y plácidas siestas como si stuviesen descansando a cuenta por lo que es espera al crecer. "Los niños de hasta cuatro ños que no duermen la siesta tras la comida ueden luego padecer episodios de sonambu- smo y terrores nocturnos al entrar en una fase le sueño muy profundo" señaló el doctor Edward Estivill en su libro «Duérmete niño».

La clave del siestero, entonces, está en la luración: no se debe dormir más de una hora ni nenos de quince minutos. En ese tiempo concreto se entra en la fase del sueño no R.E.M (movimientos oculares rápidos) en la que la tensión arterial y la temperatura del cuerpo disminuyen induciendo a un reposo más profundo. Si la siesta tarda más de una hora, más se tarda en recuperar la conciencia y el ritmo.

En 1997, la empresa Gould Evans Goodman y Asociados aceptó que sus emplea- dos durmieran la siesta a cambio de una con- dición: quien durmiese la siesta saldría de rabajar una más tarde. La tendencia se expan- dió rápidamente y muchas compañías han recogido el guante al experimentar que el rendimiento de sus empleados aumentaba tras dormir una hora en la mitad de la tarde. Por ejemplo, en las oficinas de Levi Strauss, Ben & Jerry o Mac World Magazine ya existen los «nap loungers» que son salones con mullidos sillones donde los empleados descansan conjuntamente con sus jefes, casi en penumbras.

Como en toda tendencia siempre hay profeta. El inventor de estas teorías es el doctor James Maas, que lleva más de cinco años asesorando empresas sobre los beneficios de la siesta. Según sus propios dichos "la siesta luego de comer hace a uno más productivo, diligente y sano".

No es una moda. Comienza a ser una necesidad que sirve tanto para el desempeño laboral como para la calidad de vida en general. La siesta aumenta el rendimiento, cambia el humor, alivia tensiones, es gratis, relaja, desconecta y vuelve a conectar, ayuda a tomar decisiones y no tiene contraindicaciones. Tal vez dentro de un tiempo pueda decirse con cierto orgullo que uno duerme en su trabajo. Albert Einstein la tenía más clara desde mucho antes, cuando dijo sin ser relativo, "Las siestas son recomendables para refrescar la mente y ser más creativo".

Verdades y mentiras sobre los alimentos light

Aunque sea light, hay que medir la cantidad. Que el helado, las galletas, los refrescos, los lácteos, etc., sean bajos en calorías, no quiere decir que los puedas comer en grandes cantidades, pues dependiendo de la cantidad de alimento será también la cantidad de calorías que ingieras. El consumo de calorías, carbohidratos, azúcar y grasas es lo que debes medir. Si lo que intentas es bajar de peso, no puedes consumir mas de 1,500 calorías al día. Para que te sientas más satisfecha, completa la comida con alimentos que contengan fibra, como frutas, cereales o vegetales. Los productos con versiones bajas en calorías contienen más azúcar y más calorías que los productos normales. Hay fijarse en las etiquetas, en las cantidades y en los porcentajes de grasa y azúcar que contiene cada porción.. Tampoco te prives de comidas que te gustan; sólo reduce el tamaño de las raciones y controla la cantidad de calorías.

Recuerda siempre que no todo lo que brilla es oro, es decir, no todo lo light es bajo en calorías, pero lo mas conveniente es comer con medida ya sea light o no.

FETUCCINI DEL PATRON

INGREDIENTES:

FETUCCINI COCIDO AL DENTE
½ CUCHARADA DE MANTEQUILLA
1 PIZCA DE AJO MOLIDO
¼ DE TAZA DE CEBOLLA FINAMENTE PICADA
2 TIRAS DE TOCINO EN CUADROS
5 HOJAS DE ESPINACA FILETEADA
8 PIEZAS DE CHAMPIÑÓN FILETADO
DOS CUCHARADAS DE QUESO PARMESANO RECIEN RALLADO
UN CUARTO DE TAZA DE CREMA LINCOT PARA BATIR
UN TOQUE DE LECHE CARNATION
UNA CUCHARADA DE ALBAHACAR FINAMENTE PICADA
SAL Y PIMENTA AL GUSTO

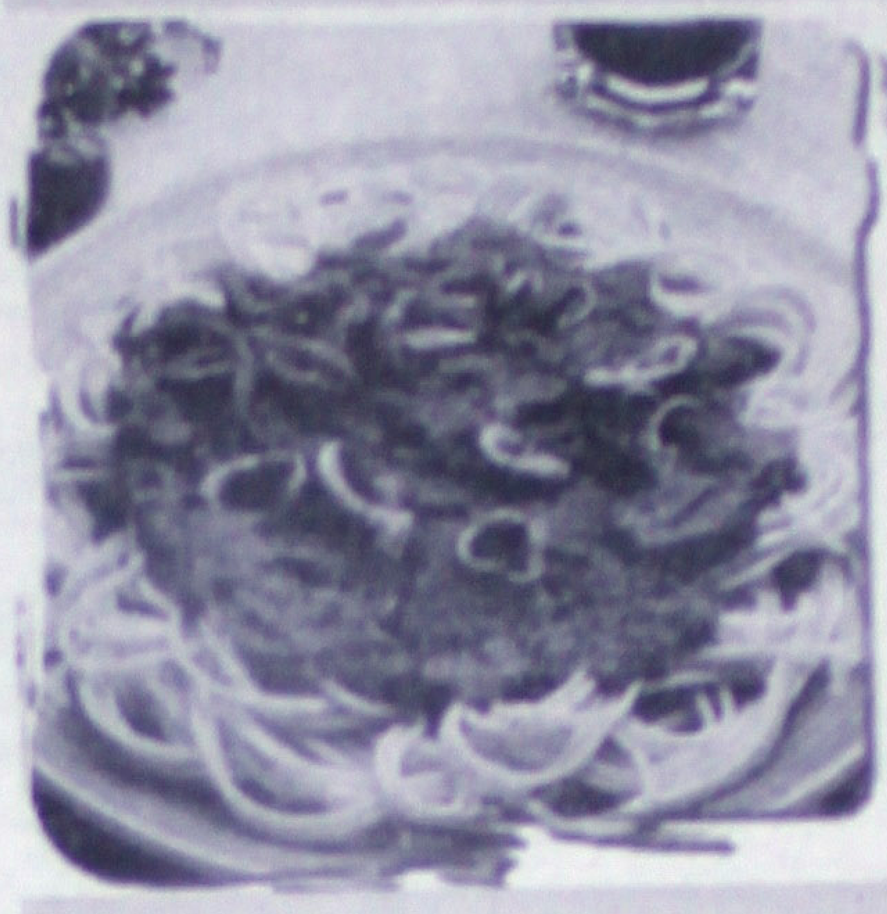

TIPS
PARA COCER EL FETUCCINI SE LE TOMAN DE 8 A 10 MINUTOS, PERO SE ARROJA CUANDO EL AGUA ESTE HIRVIENDO Y SE LE TOMA EL TIEMPO ESTA UNICAMENTE CON UN POCO DE ACEITE DE OLIVA Y UN POCO DE SAL, Y SE RECOMIENDA ENFRIARLO Y ESCURRIRLO INMEDIATAMENTE PARA QUE QUEDE EXACTAMENTE AL DENTE.

PREPARACIÓN
SE PONE A DERRETIR EN UN SARTEN LA MANTEQUILLA, SE AGREGA EL AJO Y LA CEBOLLA Y HASTA QUE DORE UN POCO SE LE PÓNE LA SAL Y PIMIENTA AL GUSTO, DESPUÉS SE AGREGAN LOS INGREDIENTES EN EL SIGUIENTE ORDEN:
EL TOCINO, EL CHAMPIÑÓN Y LA ESPINACA DESPUÉS DE UNA VEZ GUISADO TODO, SE GARGA EL FETUCCINI, SE COCINA TODO UN POCO PARA INCORPORARLE EL QUESO PARMESANO Y LA ALBACAHAR PICADA, UNA VEZ YA INCORPORADO TODO SE LE VIERTE LA CREMA LINCOT Y LA LECHE CARNATION HASTA DAR LA CONSISTENCIA CREMOSA.

LA RECETA ANTERIOR FUE INVENTADA EN LA SOLEDAD DEL DEPARTAMENTO DE LEVI MONTS MIENTRAS ESPERABA A SU AMIGA PANAMEÑA REYNA LUNA, QUIEN DESPUÉS DE PROBAR EL FETUCCINI LEVICCINI (AHORA FETUCCINI DE PATRON) SE CONVIRTIÓ EN SU NOVIA, POR CUESTIONES DE TRABAJO DE REYNA (MODELO DE BENNETON) SE TUVO QUE REGRESAR A PANAMA, NO SIN ANTES PROMETER VOLVER Y DE RECUERDO SE LLEVO LA RECETA PARA RECREARLA Y RECORDAR...

EN LA GLORIA SE EFECTUA COMO UN HOMENAJE A SU RECUERDO, PARA QUE TODOS COMPARTAN ESOS MOMENTOS, LEVI ANIMADO POR SU GUSTO POR LA COCINA Y POR SU AFICIÓN A SER UN BUEN ANFITRION, EMPRENDIO LA INCREÍBLE AVENTURA DE CREAR LA GLORIA GALERIA-RESTAURANT.

CON LA DIRECCIÓN DEL CHEF DE CUISINE ENRIQUE QUIROGA EN COCINA, EGRESADO DE LAS COCINAS DE FIESTA AMERICANA, CHICS, CASA GALLO EN TEPIC, CAMINO REAL, HOLIDAY INN, FIESTA AMERICANA Y BOGARTS DEL KRISTAL DE TODOS ELLOS DE PUERTO VALLARTA
Y EN SERVICIO EN MESAS DE GABINO BERNAL EGRESADO DE LA GERENCIA DE BOGARTS Y LA PALAPA RESTAURANTS GOURMETS DE PUERTO VALLARTA, SE DISEÑO UN MENU NUEVO DONDE SE INCLUYE PIZZAS, LASAGNA, SIRLOIN, T-BONE, Y OTROS DELICICIOSOS PLATILLOS, QUE ACOMPAÑAN A LAS LANGOSTAS, LANGOSTINOS, DORADO Y ROBALO DEL MENU DE ESPECIALIDADES DONDE LO ESPERAMOS PARA QUE USTED SE DE CUENTA:

DE QUE NO ES NECESARIO MORIRSE... PARA ESTAR EN LA GLORIA.

LA GLORIA

GALERIA-RESTAURANT
MÉXICO Y LERDO ALTOS
ANTES HOTEL IMPERIAL
RESERVACIONES AL TEL: 2170422

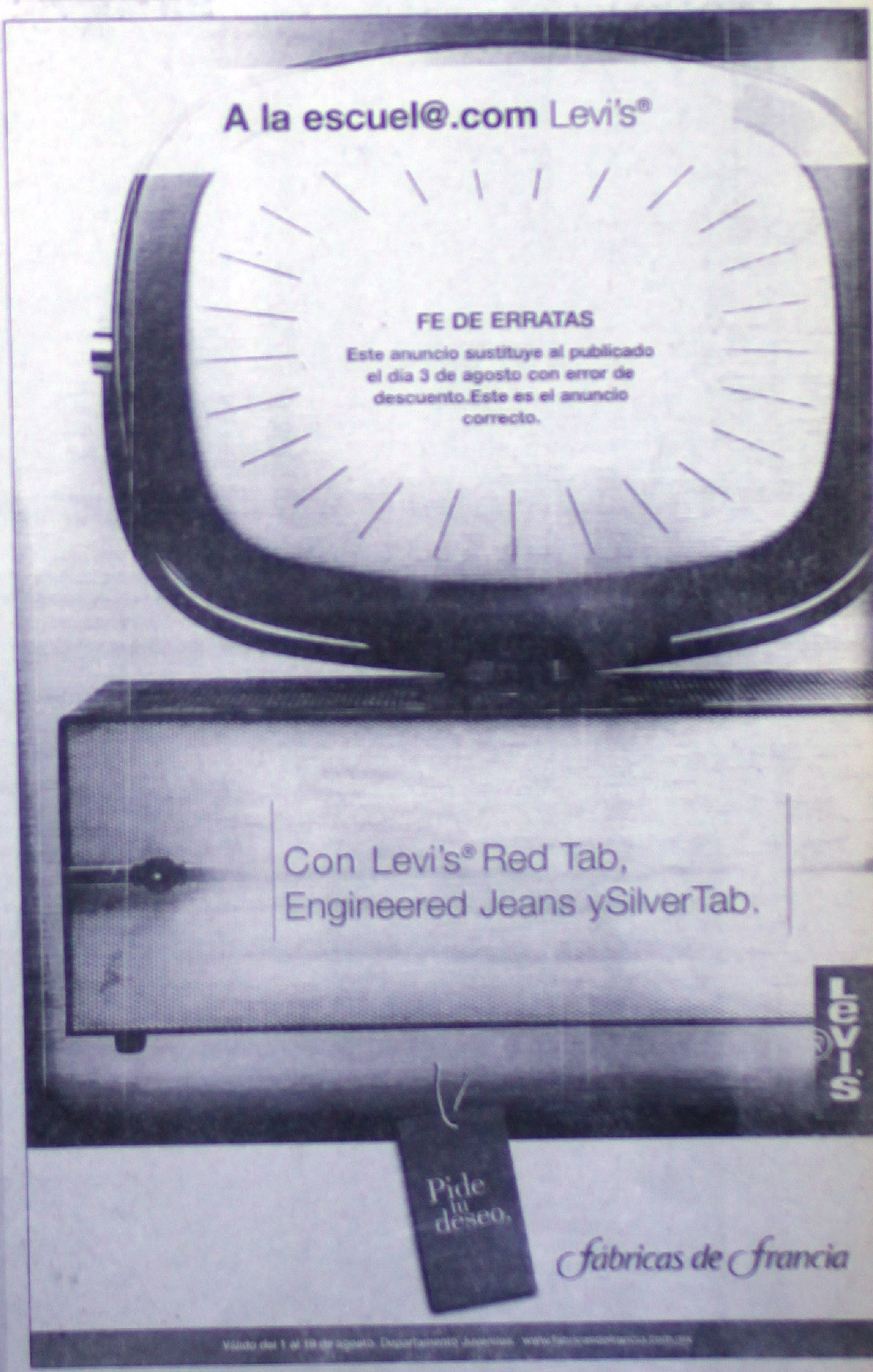

LO ÚLTIMO DE LOS FAMOSOS...

Para Ricky Martin el sexo no es importante

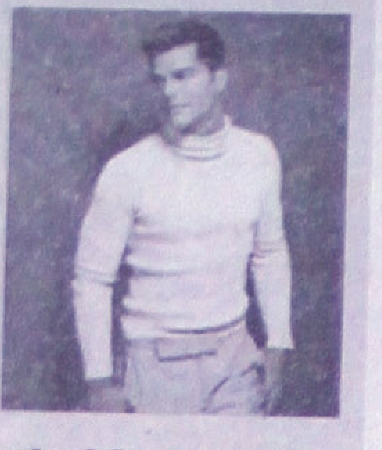

Aunque el puertorriqueño es uno de los hombres más codiciados del showbiz internacional, él admitió que ya pasaron casi tres meses sin tener relaciones con una mujer. De acuerdo con la publicación Fama Digital, para el intérprete de "She Bang's" es difícil encontrar una persona fiel en quien pueda confiar.

Paulina Rubio producirá obra teatral de su mamá

Pronto la cantante debutará como productora teatral en una obra que deberá ser protagonizada por su madre, la actriz Susana Dosamantes. La obra todavía está siendo elegida, sin embargo a la actriz le gustó mucho el argumento de "El Graduado", obra que en Londres fuera protagonizada por la ex de Mick Jagger, la modelo Jerry Hall.

LuiMi podría ser el rival de Alejandro Sanz

Luismi podría tener problemas con el cantautor español Alejandro Sanz. En una reciente entrevista, el futuro papá de Manuela, reveló que su esposa, la modelo mexicana Jaydy Mitchell es una gran admiradora del trabajo del novio de Mariah Carey, incluso confesó que la música preferida de Jaydy es interpretada por el mexicano.

Ricky Martin y Britney Spears en concierto de Michael Jackson

El cantante Ricky Martin confirmó su presencia en el concierto que el pop star Michael Jackson ofrecerá por motivo de sus 30 años de carrera como solista. El espectáculo «Michael Jackson: 30th Anniversary Celebration, the Solo Years» será realizado el próximo mes de septiembre en el Madison Square Garden, en New York, y contará con estrellas como Ricky Martin, Britney Spears, 'NSync, Gloria Estefan, Marc Anthony, Gloria Gaynor, Shaggy, sus hermanos de Jackson's 5 entre otros invitados especiales.

Puffy Combs desea grabar al lado de Shakira

El Rapper americano, tras su rompimiento definitivo con la actriz Jennifer López, al fin se ha puesto a trabajar en lo que mas le gusta: La música. Recientemente Combs ha declarado su interés por trabajar con una de las principales cantantes latinas, la colombiana Shakira. El Rapper, quizá empapado del sabor latino que le dejó su romance con J.Lo, declaró durante la presentación de su nuevo disco en Miami, que le gustaría trabajar al lado de Shakira en un remix hip hop, con algunos de los más grandes éxitos de la Colombiana.

Thalía no quiere aceptar telenovela para no descuidar su matrimonio

El principal motivo por el cual la guapa y talentosa actriz y cantante mexicana Thalía no quiere aceptar una telenovela larga, es que además de no querer descuidar su imagen como cantante no quiere descuidar su matrimonio con el magnate de la industria discográfica Tommy Mottola. Recién casada, la actriz sigue disfrutando de su vida en pareja y no quiere sacrificar su felicidad emocional con las presiones de una teleserie. Cuando empezó a salir con Mottola, Thalía estaba grabando su última telenovela "Rosalinda", y con tal de verlo todos los fines de semana, volaba todos los viernes por la tarde de México a la ciudad de Miami, en los Estados Unidos. Dormía las tres horas y media de camino, y se arreglaba dentro del diminuto baño del avión, momentos antes de aterrizar. En el aeropuerto, una limosina la esperaba para llevarla a cenar en algún popular restaurante en donde le esperaba Tommy Mottola

Publicista de Jennifer López desmiente su embarazo

Alan Nierob, publicista de la cantante y actriz Jennifer López, desmintió que su cliente esté embarazada. Según un medio de comunicación mexicano, el representante garantizó la información, aunque comentó que no puede hablar de la vida privada de Jennifer. Por otro lado, fuentes muy cercanas a la estrella latina, continúan asegurando la veracidad de la información, de que si la ex novia del rapper Puff Daddy está realmente embarazada de casi tres meses de su actual novio, el bailarín Chris Judd.

Es un excele[...] momento para [...] artistas latin[...] dice Jennifer Ló[...]

La artista latina dijo que a travé[...] la historia ha habido gra[...] artistas de origen latino que [...] trabajado en los Estados Uni[...] pero que ahora es el mom[...] ideal para que sean reconoc[...] los talentos de origen hispan[...] aquel país, ya que la sociedad [...] más abierta para apreciar y va[...] a artistas de otras cultu[...] Jennifer declaró que qu[...] continuar realizando todos [...] sueños tanto en lo profesi[...] como en lo sentimental, ya [...] como mujer todavía n[...] encontrado al hombre qu[...] acompañe el resto de su v[...]

Xuxa quiere volver a posar para la revista Play-Boy

La famosa presentadora y can[...]tante brasileña Xuxa recibió una pro[...]puesta para posar para la revista eró[...]ca Play-Boy, según confirmó a la pren[...]sa la propia artista, que reconoció est[...] entusiasmada con la idea.

Diecinueve años después de ha[...]ber aparecido desnuda en esta mism[...] revista, la presentadora infantil recib[...] una oferta para ser de nuevo fotografia[...]da, esta vez para la sección «Mujere[...] que amamos», en la que aparecerá e[...] poses sensuales y atrevidas pero e[...] ningún caso tal y como vino al mundo.

La agente de Xuxa, Marlen[...] Mattos, está negociando con la pub[...]cación la cantidad que Xuxa recibir[...] por las fotos pero es la cadena d[...] televisión Globo, con la que la artis[...] tiene un contrato, la que dará el vis[...] bueno final.

Recientemente, la cadena prohi[...]bió a dos de sus artistas que posaran desnudas.

La presentadora, que se implant[...] silicona en los senos y se sometió [...] una liposucción después del nacimien[...]to de su única hija, Sasha, hace tre[...] años, comenzó su carrera artística posando desnuda y rodando películas eróticas. Las tórridas escenas de su filme «Amor, extraño amor» o las revis[...]tas en las que aparece en provocativa[...] poses causan actualmente la ira y ver[...]güenza de Xuxa, ídolo de los niños y niñas brasileños, que pone el mayor empeño para evitar su difusión.

DEPORTES Meridiano

Sábado 4 Agosto 2001 sección D

Visítenos en www.meridiano.com.mx ó escríbanos a meridiano@tepic.megared.net.mx

Estrellas del Tenis

...resa Seles!

...a la 2 del mundo

...-La tenista estadounidense ... yugoslavo Monica Seles ela... semifinal del torneo Acura ...s derrotar el viernes a la nú... del mundo, Jenifter Capriati, ... 6-3.

...uy feliz por la forma cómo me ...as cosas hoy (viernes). Jugué ...a increíble. Me alegra mucha ...ompetir aquí», dijo Seles des... triunfo.

...número uno del mundo y sép...iza de serie, no sólo mostró ...esplazamientos, sino que tam... los saques con mucha auto...gó a todos los segundos ser... su oponente.

...gadoras, que eran archirrivales ...a sus respectivas carreras, se ...on en la final del Acura Classic ... la victoria quedó en manos de ...n definición por tie break.

...cometió 24 errores no forza...ble que su oponente.

Amor del ciclismo

...strong dice ...epcionado ... su ídolo

... Fine

...S.- «Me afectó, mas que nada me ...», dijo Armstrong sobre las opinio... LeMond publicadas en un artículo de ... Sports Illustrated.

...s un cáncer en el deporte y es una ... Lance (Armstrong) haya tenido una ...e cinco años con él. Yo le daría a ... todos los elogios del mundo si ...ue está limpio, pero hasta que no se ... juicio a Ferrari, no podemos estar ...mente seguros», dijo LeMond.

...tá en espera de juicio por dos car... ...nistro de productos peligrosos para ... fraude al deporte.

...nunca ha dado positivo de ninguna ... prohibida e insiste en que su éxito ... haber superado a sus rivales.

Futbol ...

...a Madrid pagó ...centivos: ex tesorero

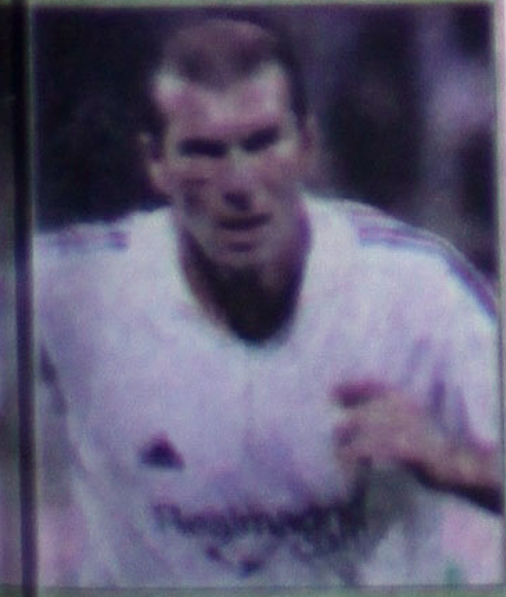

...- El ex tesorero del Real Madrid ...ieva denunció que el club pagó ...os a otros equipos para que gana... ...dos y que ocultó las cifras de aforo ...artido de la Liga de Campeones ...ar un castigo de la Unión Europea ... Futbol (UEFA).

...uesta a las acusaciones de que se ... esfumado 350 millones de pese... (... millones de dólares) mientras él ... a cargo de las finanzas del club, ... hizo una serie de revelaciones ...s prácticas en el Real Madrid.

... carta abierta publicada el viernes ...ario Marca, Onieva dijo que podía ... cuentas de la mayor parte del dinero ...recido. El Real Madrid dijo que por ...mento no tenía comentarios que ...obre las declaraciones del ex vice...nte del club. Por primera vez, ... dijo abiertamente lo que, según ..., es una práctica extendida entre ...es españoles: el pago de incenti... ...ros equipos para que ganen parti... ...ves contra rivales.

Mundial de Atletismo

Edmonton 2001

¡LA HISTORIA EN SUS PIES!

Ana Guevara, supera pequeña dolencia

Por César Oliver, enviado

Notimex.- La mexicana Ana Guevara reconoció hoyque la prueba de los 400 metros lisos de los Mundiales de Atletismoserá una prueba importante para ella sobre todo porque no estarán enlid las tres ganadoras de medallas olímpicas en Sydney 2000.

Guevara, oriunda de Nogales, Sonora, terminó en quinto lugar en lacompetencia veraniega, y el oro, plata y bronce se lo repartieron laaustraliana Cathy Freeman, la jamaicana Lorraine Graham y labritánica Katharine Merry.

Pero Ana señaló que el camino hacia la presea, sobre todo de oro,no será nada fácil, ya que estará en la competencia la alemana GritBreuer, plata en los Mundiales de Tokio 91 y cuya mejor marca es de49.78 segundos y que faltó a la cita australiana del año pasado porestar lesionada.

La velocista sonorense, quien dijo estar mejor de la distensióndel peroneo (el músculo que cubre el peroné) que sufrió durante sucompetencia en el Cristal Palace de Londres indicó que por todo loanterior, será una competencia muy importante para ella.

Pese a la ausencia de las medallistas en Sydney, todas las queestaremos en la competencia buscaremos un lugar en el podium, paramí, lo importante es hacer una buena competencia, pero todos debentener muy en cuenta de igual forma a la campeona rusa Olesya Zykina,de apenas 20 años, expresó la mexicana.

A Guevara no le incomoda que haya comenzado tarde su temporada del2001, y explicó a la prensa internacional, que eso se debió a latremenda carga que tuvo el año anterior con motivo de la justaveraniega.

Apuntó que tras su quinto lugar en Sydney pasaron muchas cosas porsu mente porque era un momento importante en su vida como deportistay siente que pudo pelear por una presea, sin embargo cuandoreflexionó se dio cuenta que un quinto lugar era bastante bueno y loimportante era ver hacia adelante.

Anunció a los reporteros de otros países, que cambiará de prueba yse irá a los 800 lisos muy probablemente en el 2003, prueba que nodesconoce porque la corrió en el 1997 y su mejor crono es de 2.01.12minutos.

Para finalizar confesó que le gustaría convertirse en la terceriátinoamericana en lograr una medalla olímpica y mundialista, despuésde lograrlo la colombiana Ximena Restrepo (bronce olímpico enBarcelona 92 y la cubana Ana Fidelia Quirot (plata en los 800 enTokio-91 y oro en Gotewmburgo 95 y Atenas 97).

Duelo de latinos

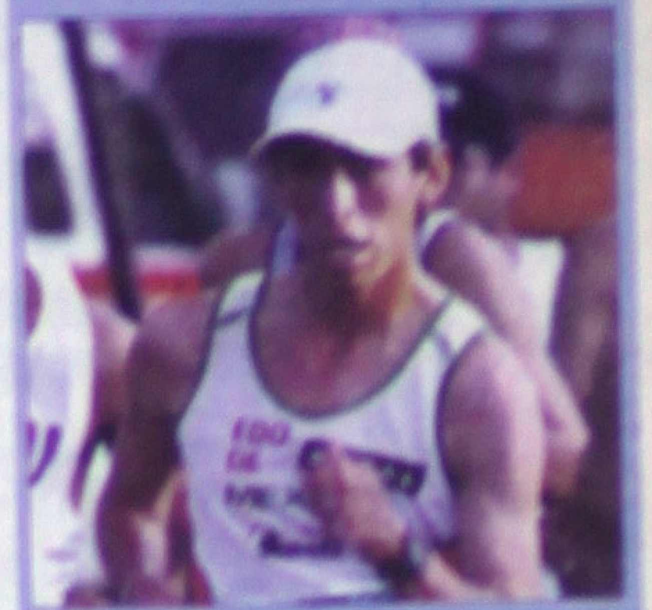

Por Nelson Acosta

Reuters.- Motivados por la fuerza y tradición de sus marchistas, México y Ecuador aspiran a estrenar el sábado el medallero de Latinoamérica en la segunda jornada del VIII Campeonato Mundial de Atletismo, que se disputa en esta ciudad.

Los mexicanos inscribieron a tres representantes y los ecuatorianos a su ídolo, Jefferson Pérez, en la prueba de los 20 kilómetros, una de las dos finales previstas para el sábado en el Mundial.

La otra final estará reservada para la impulsión de la bala, clasificación masculina.

El ecuatoriano Pérez, de 27 años, será la única esperanza de los ecuatorianos aquí casi a punto de poner fin a su carrera deportiva, tras su excepcional triunfo en los Juegos Olímpicos de Atlanta, en 1996.

Luego de un cuarto lugar en los 20 kilómetros en Sydney y momentos de incertidumbre en su trayectoria atlética, Pérez, subcampeón mundial de Sevilla, en 1999, retomó los entrenamientos para llegar a esta ciudad con la intención de situarse entre los medallistas.

Los andarines mexicanos, por su parte, se concentrarán el sábado en su experiencia y una disciplina táctica sobre el trazado que buscará contrarrestar el ataque de los competidores rusos y españoles como sus principales adversarios.

«Nosotros vamos a hacer todo nuestro juego táctico para lograr una medalla en esta prueba», dijo con seguridad a Reuters Joel Sánchez, uno de los mexicanos inscritos en la marcha de 20 kilómetros.

Sánchez, cuya especialidad son los 50 kilómetros, distancia que no marchará aquí, dijo sentirse bien aunque en una etapa de preparación con miras a los Juegos Olímpicos de Atenas, en el 2004.

«Pienso que mi trabajo será apoyar a mis compañeros, aunque no pierdo las esperanzas de conseguir una buena actuación», apuntó el también medallista de bronce olímpico en Sydney 2000 en 50 kilómetros.

Los mexicanos tienen probabilidades con Noé Hernández, subcampeón olímpico en Sydney, y el joven Alejandro López, campeón mundial universitario en Palma de Mallorca, en 1999 y con un registro este año de 1:20,09 horas.

DESCARTA ASPRILLA QUE JUGAR EN MEXICO SEA UN RETROCESO EN SU CARRERA

Notimex.- «Tino» Asprilla, quien hoy fue presentado de manera oficial con elcuadro azulgrana, comentó que el futbol mexicano ha crecido mucho deunos años a la fecha, ya que la selección nacional y clubes como CruzAzul o América, han tenido buenos resultados a nivel internacional

«Jugar en México es un reto importante, sobre todo porque elfutbol de este país ha crecido mucho en los últimos tiempos y mellamó mucho la atención que siempre se juega ante estadio llenos, loque es motivante para cualquiera», dijo

«La selección mexicana ha tenido buenos papeles en la Copa Américay Cruz Azul en Libertadores, incluso varios de los jugadoresmexicanos han sido requeridos por clubes de Argentina o de España, loque habla del buen nivel que tienen», agregó

Negó que sienta presión por haber llegado a un equipo carente degol, ya que dijo que en todos los clubes siempre la exigencia seráp ara el que tenga la responsabilidad de marcar los tantos

«Siempre he respondido cuando se me requiere, sin embargo, no soyel salvador del equipo, soy un jugador más que aportará lo mejor paraque el conjunto consiga los resultados que la afición y la directivaquieren», afirmó.

Torneo de Invierno

FIRMA ANTONIO DE NIGRIS CON RAYADOS DE MONTERREY POR UN AÑO MAS

Notimex.- Después de largas negociaciones,el delantero de Rayados de Monterrey, Antonio De Nigris, firmó hoycontrato con el club por un año más, a dos fechas de haber iniciadoel Torneo de Invierno 2001

Luego de participar con la seleccion mexicana de futbol en la CopaAmérica Colombia 2001, De Nigris y su representante sostuvieronvarias conversaciones con la directiva de Rayados, catalogadas porambas partes como tensas

BUSCAN CLUBES MEXICANOS A JUGADORES DEL CAMPEON DE LA COPA AMERICA

Notimex.- Los clubes mexicanos Puebla y elrecién ascendido La Piedad han indagado por varios jugadorescolombianos que integraron el equipo campeón de la Copa América 2001,informaron hoy fuentes deportivas El delantero cafetero Eulalio Arriaga, quien juega con elAtlético Junior de Barranquilla, señaló que «los directivos ya meinformaron sobre el interés del Puebla y están esperando que seconcrete la oferta para irme a México»

PRESENTAN A ZEPEDA Y VICTORINO COMO REFUERZOS DE LA MAQUINA

Notimex.- Miguel Zepeda y Cesáreo Victorino fueronpresentados este día como nuevos refuerzos del equipo Cruz Azul,porlo que ambos podrían jugar de inicio mañana en su visita a Tecos, enpartido de la fecha tres del Torneo de Invierno de Primera División El contrato de Zepeda fue firmado por un año pero está negociandopara que sea por tres, señaló el director deportivo del club,Guillermo Mendizábal.

GERARDO TORRADO TIENE CABIDA EN PUMAS, ASEGURA MIGUEL MEJIA BARON

Notimex.- Gerardo Torrado tiene un lugar seguro enPumas de la UNAM, pero siempre y cuando esté dispuesto a pelear poruno de los sitios titulares, declaró el técnico del equipo, MiguelMejía Barón.

«Si las circunstancias lo traen de nueva cuenta a Pumas, aquítiene las puertas abiertas, pero tiene que venir con muchas ganas,deseos de cumplir y, sobre todo, con la ambición de querer estar enel plantel», enfatizó Mejía Barón.

Lo mejor del Kartismo en Monterrey

Ya está reunida la élite delkartismo mexicano y estadunidense en esta ciudad, donde el domingo secelebrará la octava Carrera Internacional de Kartismo, programadasobre un trazado de 750 metros alrededor del Auditorio San Pedro

Con una bolsa repartir de 2 mil dólares para los tres primeroslugares en la categoría shifters 125 cc, la actividad se inicia estemismo sábado a las 10 horas con las prácticas libres, para dar pasoun día después a la competencia estelar con 30 unidades en acción

Como ha sido la tónica en versiones anteriores, los rivales avencer son el estadunidense Collin Lynn, ganador en 1997, así comoLee Barret, Kimbal Williams, David Trimble y John Strong, quienespisaron territorio mexicano a través de la fronteriza Nuevo Laredo

Las filas mexicanas tendrán como pilotos estelares a losjaliscienses Fernando y Oscar Casilla, quienes se llevaron la primeray séptima ediciones de la justa, y también serán contendientes losregiomontanos David Martínez, Jonathan Martínez y Alvaro Martínez

Notimex

DIJO EL TITULAR DE LA SEP

El Deporte es Una Alternativa: Alfredo Reyes Cervantes

*Asistió al Box

Por Miguel Curiel Aguilar
MERIDIANO DE NAYARIT

Tepic, Nayarit (04-Agosto-2001) En la última función de Box que organiza cada quince días el Grupo Solidario Telesecundaria, asistió ocupando un lugar en Ring Side, el Maestro Alfredo Reyes Cervantes, Secretario de Educación Pública en el Estado de Nayarit y al preguntarle el motivo de su asistencia, además de ser aficionado, explicó: "Para nosotros representa el hecho de que podamos ver que este tipo de eventos se hagan con seriedad, con profesionalismo, se cuiden a los muchachos, se les encauze y que el deporte sea una alternativa para que dejen todo tipo de vicios, de drogas y que busquen una superación personal".

Se le preguntó al maestro Reyes Cervantes, si pudiera existir la posibilidad de que el magisterio en su conjunto apoyara a deportes como el boxeo, y al respecto aseveró: "creo que todos los que somos maestros sabemos perfectamente que un alumno que hace deporte, llamese béisbol, fútbol, box, cualquier deporte está mas despierto, más vivo dentro del aula y tenemos que motivar como maestros a que esto se siga dando, desde luego, creo que el boxeo es un deporte en el que se tiene que tener muchos cuidados, se tiene que empezar de cierta edad al cuidado de gente especializada, que esté preparada para que no se vaya tener un accidente, en lo particular, creo que aquí se ha tenido todo tipo de cuidados".

Referente a la seriedad que ha mostrado el Grupo Solidario Telesecundaria en la organización de la temporada boxística, Reyes Cervantes puntualizó: "creo que lo importante de este tipo de eventos es que podamos convertirlos en algo familiar, creo que esto no debe ser motivo para que no venga la familia, para que no se les explique a los jóvenes en que consiste, de que manera se hace y que esto no se vea no tan a la ligera, la gente que sube aquí se capacita durante varios días a la semana y no son improvisados y esto también debe explicarsele a los jóvenes para que no piensen que es algo muy fácil y se vayan a lesionar o perjudicar en su salud, y es una invitación a alejar al alumno, al joven, al niño de otros vicios, creo que el deporte tiene esa cualidad de alejarlos de los juegos que los mantiene solamente sentados frente a un televisor, estáticos y no le dan alter[…] mejoramiento personal.

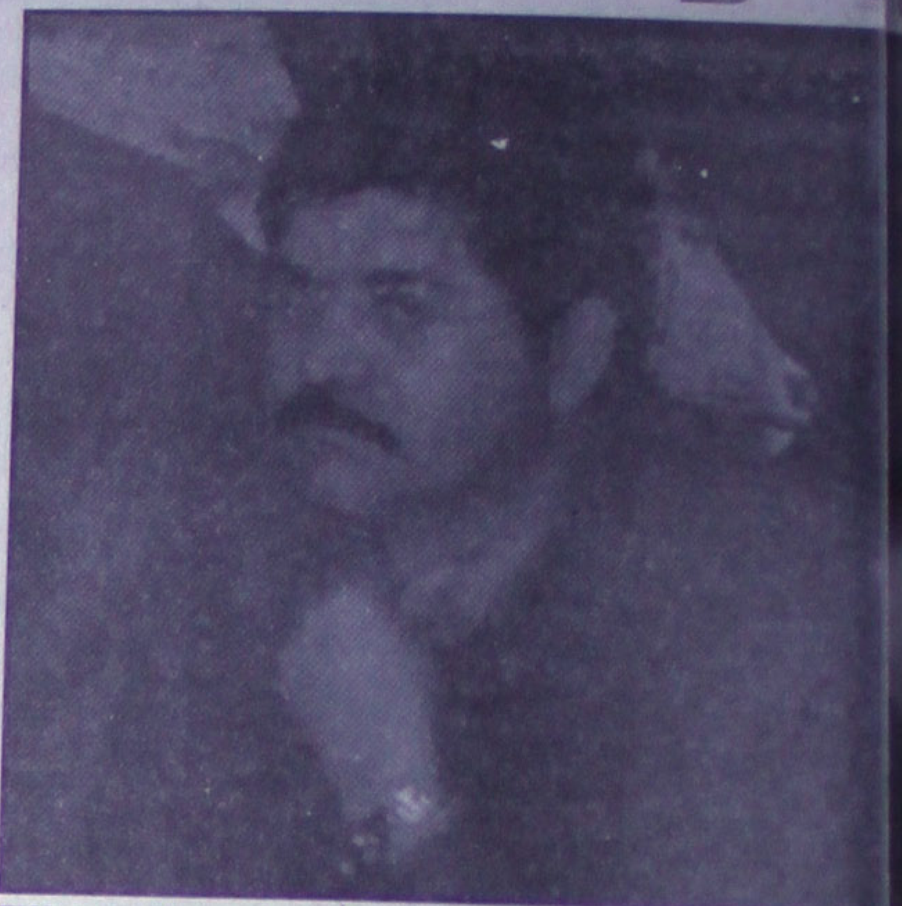

El Maestro Alfredo Reyes Cervantes asistió a la última función de b[…] por el Grupo Solidario Telesecundaria. (Foto MiguelCuriel/Digital)

SALCHICHONERIA

JAMON De Pavo CHATA kilo de $96.90 a $52.90
QUESO Asadero La Pastora kilo de $53.90 a.. $44.90
JAMON Virginia CHATA kilo de $66.50 a $36.50
SALCHICHA De Pavo PRIM kilo de $31.90 a $17.50
JAMON T/ Americano San Antonio kilo de $39.90 a solo.. $32.90
JAMON T/ Amer. CHIMEX kilo de $37.90 a $28.90
CREMA DULCE Eugenia agranel kilo de $25.50 a $16.50
CHORIZO Fino de Pavo El Rancho kilo de $33.89 a solo... $29.50
QUESO MANCHEGO Eugenia agranel kilo de $94.50 a $69.90
YOGHURT BURNETTE Sab. Surt. Agran Kilo de $19.90 a $11.50
QUESO COTIJA PALMILLAS kilo de $28.90 a solo.. $23.90
QUESO CHIH- RUEDA La Quesera kilo de $59.90 a solo... $39.90
CHORIZO Rico Chata kilo de $36.90 $21.90
SALCHICHA Viena DUBY kg de $20.90 solo.. $13.50
SALCHICHA De Pavo San Rafael kilo de $42.50 a solo.. $29.90
QUESO Doble Crema Burnette agranel kilo de $27.50 a $25.90
QUESO OAXACA NORMEX kilo de $61.50 a solo.... $51.90
ADEREZO P/NACHOS nat. Y c/chile Burnette agran kilo de $29.90 $16.90
YOGHURT NORMEX Sab. Surt. 1/1890 ml de $36.90 solo $31.90
CREMA ACIDIFICADA LALA 1/250 ml de $5.99 a solo... $4.25
QUESO Ranchero Oreado La Quesera kilo de $45.90 a solo $38.90
45 % De Descuento EN MARGARINA C/SAL Y S/SAL PZ. DE 80 GRS. MCA. UNTARELLA
30 % De Descuento EN QUESO PETIT Sab. Surt. Pz. 90-180-270 y 360 grs. YOPLI
40 % De Descuento EN YOGHURT P/BEBER PZ. DE 250 GRS. MCA LALA Y YOGHURT PZ. DE 150 GRS. MCA YOMILALA
JAMON DE PAVO San Rafael kilo de $95.50 a solo.. $72.90
QUESO PANELA La Clave kilo de $51.90 a solo.. $33.90
CHICHARRON DE CERDO El Rancho kilo de $81.50 a solo.... $46.90
QUESO Amar. American Classic kilo de $51.50 a solo... $34.90
JAMON T/YORK DUBY kilo de $51.90 a solo... $27.90
CARNE P/HAMBURGUESA PERY 1/1.2 kgs de $33.90 solo.. $26.90
30 % De Descuento EN LOS HELADOS sab. Surt pz. De 1 litro y de 1/1890 ml HOLANDA
MORTADELA T/AMER. DUBY kilo de $20.90 a solo... $14.75
CONCENTRADO QUE CHEVERE Sab. Surt. 354 ml de $14.90 a solo.. $7.90
50 % De Descuento EN MARGARINA PZ. DE 400 GRS MARCA BURNETTE

CAMARON Chico sin cabeza kilo de $109.90 a. $86.90
PULPO Fresco kilo de $35.90 a.. $34.50
LIZA FRESCA Entera kilo de $9.90 a solo... $5.25
Clases Ahorro

SANDIA Rayada kilo de $3.30 a.. $1.65

FRUTAS Y VERDURAS

MELON Chino kilo de $5.30 a solo $3.29
ZANAHORIA Fresca kilo de $7.49 a solo.. $3.95
MANGO TOMMY Kilo de $3.90 Precio Ley a solo $1.99
APIO FRESCO Kilo de $5.89 Precio Ley a solo.. $4.39

CARNES

PULPA DE PUERCO Sin hueso kilo de $36.90 a solo $32.90
DIEZMILLO C/HUESO P/Asar familiar kilo de $33.90 a $29.90
PANCITA DE RES Kilo de $15.90 a solo... $9.90
MEDIO POLLO PILGRIMS kilo de $17.90 a solo $13.95
PIERNA DE PAVO Natural kilo de $15.90 a solo $11.90

VARIEDADES

30 % De Descuento EN TODA LA LINEA DE FERRETERIA MCA. TODITO
ACEITE MATH-1 p/motor a Gas. Y T. Aut 750 ml de $8.90 a solo $6.40
30 % De Descuento EN T/LAS LONAS DE NYLON COVER-ALL HEAVY DUTY
FOCO DOM. General Electric 25,40,60, 75 y 100 watt $4.40 $2.90
40 % De Descuento EN PILAS Y BATERIAS DURACELL, ENERGIZER Y EVEREADY Excepto de Tornillo y Resorte
HIGADO De Res kilo de $12.80 a.. $11.50
CUBITOS DE RES Kilo de $44.90 a solo. $42.90
POLLO Bachoco entero kilo de $17.90 a $16.50
PULPA DE PUERCO Familiar kilo de $37.90 a solo $32.90
PIERNIL de pollo corte amer. Cremeria kilo de $13.90 a solo $11.90

VINOS

WHISKY Chivas Regal de 760 ml de $365.00 a solo $339.00
RON BACARDI LIMON De 750 ml de $104.90 a solo... $94.90
TEQUILA BLANCO 100 Años 750 ml de $99.00 a solo $92.90
TEQUILA REP. El Jimador de 950 ml de $181.90 a $154.90
LICOR DE CAFE KALHUA Precolombino de 980 ml de $96.50 a $89.90

ACCESORIOS DE BEBE

TALCO Baby Johnsons de 100 grs de $16.90 $13.90
TOALLAS HUMEDAS Kleen Bebe c/56 pzas. De $24.90 a $21.90
BIBERON GERBER Trasparente 240 ml de $13.90 a solo.. $11.90
SHAMPOO PALMOLIVE KIDS Dzno. Y manzana de 250ml de $28.99 $24.90

REGALOS

30 % De Descuento EN TODAS LAS CALCULADORAS Y PORTARETRATOS Del Depto. De Regalos
30 % De Descuento EN TODOS LOS RELOJES DE MESA Y DE PARED Del Depto. De Regalos
30 % De Descuento EN TODOS LOS ACCS. P/EL CABELLO Y JUEGOS DE COLLARES Y PULSERAS
30 % De Descuento EN ORGANIZADORES, COSMETIQUERAS, NECESER, LONCHERA Y MALETAS DE PLAST

En Ley las Leches Nestle van sobre ruedas
Gana 1 de los 10 autos chevy 2001
Participa!

PEGAMENTO BLANCO Esc. De 30 grs. Ma VI2000 de $3.90 a $3.10
JUEGO GEOMETRICO Chateau mid De $22.50 solo $12.50
BOLIGRAFO Pto. Med. C/4 pzas. De $8.90 a solo $7.50
BORRADOR BS-30 Bolsa c/3 pzas. De $4.20 a solo $3.15
CUADERNO PROF. 100 hjs rayas Barbie de $22.50 a $18.50
CUADERNO Ital. 100 hjs Barbie a cuadros de $10.90 a solo $8.50
LAPIZ Escolar Mercurio $6.90
MOCHILA ESCOLAR $79.90
CUADERNO Prof. Escolar 100 hjs $9.30
CUADERNO Prof. 100 hjs $22.50
TIJERA ESCOLAR TOUCAN Mango de Plastico de $4.80 a solo $3.75

OFERTAS VALIDAS SOLO HOY EN SUS TIENDAS LEY RODEO LEY MOLOLOA Y LEY ALICA
OFERTAS VALIDAS SOLO EN SUS TIENDAS LEY RODEO LEY PLAZA DE ALICA Y LEY MOLOLOA

...ebiche Deportivo

Por: Jolumeca
Especial/MERIDIANO

...ATOS VOLADORES SE ...ON EL TROFEO DE ... LUGAR EN EL ...ANGULAR DE VOLEIBOL ...O DE LAS FESTIVIDADES ...A DE SANTA ANITA EN EL ...DE JOMULCO
...RNEO DE LOS BARRIOS ...AN LLEVA BUENA ...A

... GATOS VOLADORES, ganador del título del cuadrangular ... de voleibol, recibe su trofeo de manos del delegado municipal ...z Andrade, organizador de este even-... ...olumeca/MERIDIANO

...as gente bonita del estado de Nayarit, ... y ama al deporte en general: Hoy les ...entar lo sucedido en el "El Salto", un ...ugar muy parecido al paraíso de Fran-...va, la mama de Paquito el de los ...tlecos, ubicado al lado poniente del ...e Jomulco con una distancia de retiro ... de dos kilómetros, a este lugar se ...gar en helicóptero si se tiene y si les ...omodidad, pero si se carece de dicho ... puede llegar en bicicleta, camioneta, ... calcetín o simplemente caminando. ...rea se congregaron los habitantes de ...iones de JALA, JOMULCO y también ...e de la ciudadanía ixtleca, ahuacatleña ... de turistas nacionales y extranjeros ...on acto de presencia en este lugar con ...d de celebrar las festividades del día ...A ANITA, la patrona de los paseos a ...lo, burro o vehículos de dos o cuatro ...ara cumplir con el ritual de esta ances-...ón, que inició con un rollo de activida-...tivas que culminaron con un caluroso ...ular de voleibol mixto, celebrado en la ... libre, para luego darle rienda suelta a ...iversión el resto de la tarde, con un ...ilongo amenizado por un maletón so-...nte de calidad, estiló musical y de ...esencia.

...lidades del cuadrangular de voleibol ...ncipal atracción de esta romería, em-...n punto de las 11:00 de la mañana con ...n entre GATOS VOLADORES y SO-... ...nbos cuadros lucharon por lograr la ...on poderosos embates, sin embargo, ... felinos de las siete vidas con alas los ...ios en ser los primeros en pasar a la ...alista al vencer en dos disputados set a ...OS del voli... Luego se dejaron venir las ...as voliboleras entre STILL CRAZY y ...MOS, estas sextas dividieron triunfos ...vos sets, llegando a la necesidad de ...no a un tercero para definir al segundo ...e la tarde, el fragoroso y sudado último ...ó que resultó electo vencedor en este ...sexta de los locos metálicos.

...anera quedó listo el escenario para la ... entre GATOS VOLADORES y STILL ...Z este agarrón se puso bueno alargándo-... sets, y algo más por lo parejo de las ...ades de los contendientes que calenta-... ...nbiente. En este paradisiaco lugar, ...tigo del infructuoso esfuerzo desplega-...s orates del metal, pues no pudieron ...ue los mininos angelizados los derro-...a alzarse con la victoria y el campeona-...e cuadrangular santanero de volibol.

...o de los eventos deportivos se efectuó ...e ceremonia de premiación encabeza-... delegado municipal BETO PEREZ ...E, quien hizo entrega de vistosos tro-... ...ro tipo de premios otorgados en mate-...rtivo a los participantes en las activida-...rtivas.

...A MARCHA LLEVA EL TORNEO DE FUTBOL DE LOS BARRIOS

...o de fútbol de los barrios ixtlecos, dirigi-...por ...AVIER ROBLES MACHUCA, vive bue-...entos actualmente, pues la mayoría de ...os participantes en este torneo están ...lad de circunstancias, lo que ha permi-... ...uen desarrollo campeonil este año cuya final será el 15 de septiembre del 2001, día final de la fiestas patrias ixtlecas. Este comité tiene en sus vitrinas los trofeos que se entregarán a los equipos ganadores en todas sus categorías, auspiciados por el ayuntamiento municipal que dirige el edil JOSE ANTONIO RUIZ FLORES, quién por cierto siempre ha estado alerta a cubrir las carencias en este rengión, sabedor de la tremenda importancia que tiene este rubro que aparta a la juventud de los vicios y la vagancia. Este importante torneo que se juega anualmente se consolida con mayor firmeza con los directivos actuales que han demostrado capacidad para guiarlo cuando se tienen ganas se servir, es todo, pero antes de irnos le vamos a dar la queja del día: La comunidad deportiva de REVOLUCION, PINAR, CHALECO y ZAPATA, solicitan que se les de una manita de gato a las instalaciones deportivas enclavadas en su zona, pues no pueden practicar con comodidad el deporte en todas sus expresiones, nos vamos.-

PARA QUE NO HAYA DUDA

Sería Buena Otra Pelea: "Neverito" Bracamontes

*Enfrentando al "Macanas" Navarro

Por Miguel Curiel Aguilar
MERIDIANO DE NAYARIT

Tepic, Nayarit (03-Agosto-2001) "Lamentablemente pasó ese choque de cabezas yo pensaba pelear toda el pleito pactado para poder dar un buen espectaculo y saber si en verdad somos los mejores". Lo anterior lo expresó el ídolo de la afición al box de Nayarit, Arturo Israel "Neverito" Bracamontes Arias, después de que el anunciador oficial en el cuadrilátero de la Arena del Palenque de la Feria con voz sonora y templada dio como ganador por nocaut técnico al boxeador de Nayarit, imponiéndose al "Macanas" Navarro.

Arturo Bracamontes manifestó que en ciertos momentos de la pelea su rival le metió fuerte las manos, "me agarró con una derecha que me destanteó, pero gracias a la preparación que traemos nos recuperamos pronto y no se notó, pero salimos adelante".

"El Neverito" Bracamontes fue informado de que José Manuel "El Macanas" Navarro quiere sostener un segundo pleito con él, y al respecto dijo: "Pienso que sí, sería bueno otra pelea más entre él y yo y ojalá me dé la oportunidad poniendo en disputa uno de los títulos que trae para poder estar satisfechos y tener un cinturón en el estado".

El ídolo de Nayarit dijo también que tiene ofertas para pelear en otros estados del país, "concretamente nos han invitado a Tijuana, Baja California en el mes de septiembre y vamos por el triunfo porque es muy favorable para el estado".

Arturo Bracamontes dedicó la pelea en primer lugar a sus padres y enseguida a toda la afición de Nayarit.

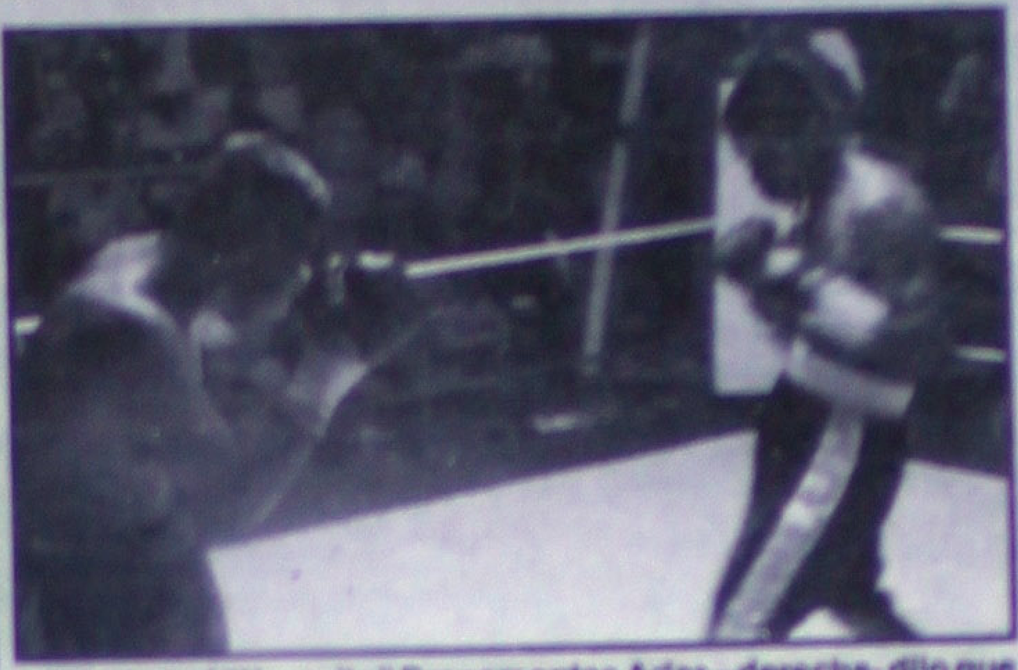

Arturo Israel "Neverito" Bracamontes Arias -derecha- dijo que sería bueno sostener otro pleito con el "Macanas" Navarro -izquierda- para ver quien es el mejor de una buena vez por todas. (Foto MiguelCuriel/Digital)

Entre AFEN y LiMuTe

Vamos a Tratar de Unificar el Fútbol: Pepe Moreno

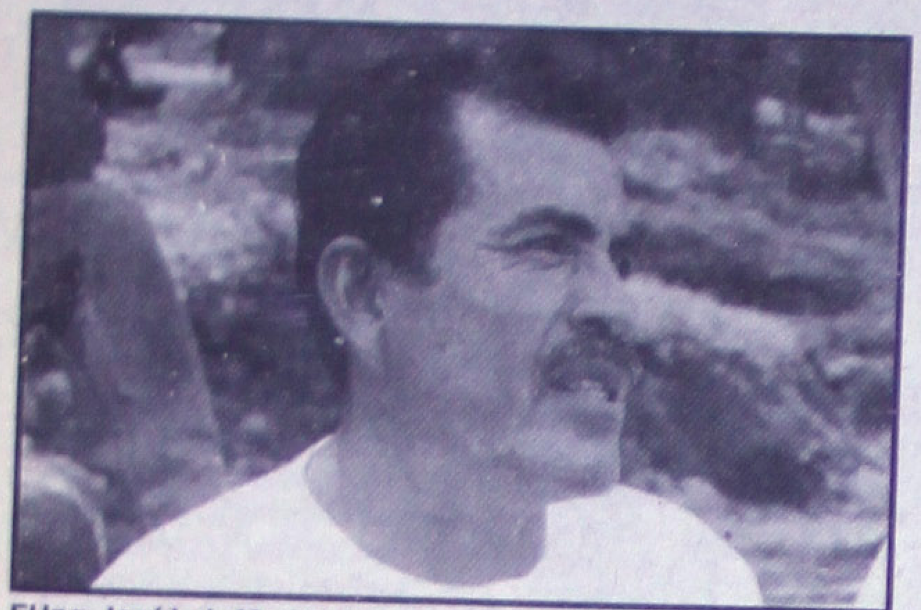

El Ing. José Luis Moreno Velázquez señaló que buscará la manera de dialogar con el Ing. José Antonio Huizar Espinosa de la AFEN para tratar de unificar el fútbol de aficionados. (Foto MiguelCuriel/ MERIDIANO)

*Hay disposición al diálogo
*Me formé en la AFEN señala el directivo

Por Miguel Curiel Aguilar
MERIDIANO DE NAYARIT

Tepic, Nayarit (04-Agosto-2001) El presidente de la Liga Municipal de Fútbol Tepic, Ing. José Luis Moreno Velázquez consideró en la reunión donde se nombró como nuevo presidente del Colegio No. de Arbitros, a Clay René Magaña Bañuelos, que: "Yo me formé en la AFEN –Asociación de Fútbol del Estado de Nayarit, allá en mi juventud fui directivo de una categoría muy importante que fue la infantil, yo me formé ahí, lo poquito que conozco sobre organización ahí lo aprendí, pero por razones que se dieron, estoy de directivo en esta liga que también ha sido un trabajo bonito el que hemos venido realizando, y una de las cosas que hemos buscado siempre es la Unificación de la Liga, y nosotros ya dimos una muestra de nuestro interés por lograrlo fue cuando tuvimos las pláticas cuando vino el licenciado Iñaki, pero por ciertos detalles no se dio, pero por falta de voluntad de la Liga Municipal Tepic, aquí lo manifiesto nunca hubo mala intención, nunca cerramos filas, nos abrimos, al contrario, Hoy vamos a aprovechar y voy a invitar a la Liga AFEN, de que si hay modo de unificarnos lo podemos hacer".

El directivo de la LiMuTe expresó además que están abiertas las puertas y dispuestos a tener una plática con el fin de lograrlo: "Esto sería un evento muy importante, aunque también lo he dicho, Tepic crece, y si ahorita son dos ligas, al rato puede haber tres, pero de momento, si lo requiere, si lo exige el futbolista, si nos pide la unificación, por parte de la liga estamos en la mejor disposición".

Moreno Velázquez puntualizó que el árbitraje tiende a unificarse y que es un buen ejemplo a seguir: "Por parte de nosotros como directivos, y el colegio Uno, manifestó el interés que tenían de unificarse con el colegio Dos, y no lo tomé a mal, aplaudí la decisión". Finalizó.

En Voleibol

Nayarit ¡Otra Vez Campeón Nacional!

*Categoría Master

Por Miguel Curiel Aguilar
MERIDIANO DE NAYARIT

Tepic, Nayarit (03-Agosto-2001) El vicepresidente de la Asociación de Voleibol del Estado de Nayarit, Lic. En Educ. Física, Víctor Gutiérrez Figueroa informó que el pasado 28 de julio se llevaron a cabo las finales del Campeonato Nacional de Master y Nayarit consiguió el título nacional de la especialidad en la rama femenil.

Víctor Gutiérrez Figueroa informó que Nayarit consiguió otro campeonato Nacional. (Foto MiguelCuriel/Digital)

Gutiérrez Figueroa explicó que la caegoría master comprende la edad de 30 a 39 años y entre los eventos que están desarrollando, siguen adelante con la Copa "Teniene Javier Gutiérrez" en su edición 13: "estan participando 35 equipos y también tenemos proximamente el Campeonato Nacional de Segunda División que será en el Puerto de Veracruz, Veracruz".

El directivo de la AVONAY manifestó que están haciendo los trámites necesarios para contar con los recursos con la finalidad de solventar los gastos que genere este viaje, y el transporte es uno de los puntos donde están poniendo más atención con la finalidad de no tener complicaciones.

Víctor Gutiérrez enfatizó que el Equipo de Nayarit, Campeón Nacional en categoria libre, o como le llaman ahora de Primera División no ha dejado de entrenar, pero: "también está entrenando el conjunto de segunda división y este va a participar en la Paz, Baja California y el de representativo de Nayarit va a participar en La ciudad de Tijuana, Baja California y: "Los muchachos tienen muchas ganas, mucho entusiasmo de hacer un buen papel y refrendar el título que obtuvieron en el año 2000".

Referente al trabajo con las fuerzas básicas, con los niños, Gutiérrez Figueroa dijo que están trabajando: "Excelente, tenemos una gran cantidad de niños entrenando con nosotros y con otras gentes que se dedican también al voleibol, yo creo que ese material es el que va a dar frutos más adelante". Finalizó.

Si vas a estudiar una Carrera Profesional y la Preparatoria...

Busca siempre Calidad y Prestigio Educativo en la

UNIVERSIDAD DEL ALICA

CON REGISTRO S.E.P. 18PSU00031 Y DECRETOS GUBERNAMENTALES 20 Y 21

Con extensiones Educativas en:

Acaponeta, Tecuala, Ixtlán del Río, Jala, Compostela, Santiago, Tuxpan, Bahía de Banderas y Puente de Camotlán.

Todas sus carreras Profesionales en

TAN SOLO 4(CUATRO) AÑOS

en Cursos Escolarizados y Semiescolarizados asistiendo únicamente los sábados.

OTORGANDO 100 BECAS DEPORTIVAS Y DE APLICACIÓN

Informes: Libramiento y Jacarandas
Dresde No. 101 Col. Nueva Alemania
Teléfonos: 14-04-62 y 214-03-07
e-mail: udela@nayarit.com
En Tepic de Nervo, Nayarit

TORNEO DE BARRIOS FRANCISCO I. MADER[O]

"NICOLAS BUENO"

Grupo 1

Equipo	JJ	JG	JE	JP	GF	GC	PTS
Real Fidel	4	4	0	0	11	1	8
El Campo	4	2	1	1	12	6	6
El Chorro	4	2	2	0	8	3	6
Caja de Agua	4	1	2	1	8	4	4
Alcantarilla	4	2	0	2	11	10	4
El Cerro	4	0	2	2	3	11	2
Las Parejas	4	0	2	2	4	13	2
La Presa	4	0	1	3	0	9	1

Grupo 2

Equipo	JJ	JG	JE	JP	GF	GC	PTS
La Plaza	4	3	1	0	8	2	7
Pochotitán	4	3	0	1	10	2	6
Rinconcito	4	3	0	1	9	4	6
And. Ruiz	4	2	2	0	6	2	6
Centro de Salud	4	1	2	1	4	3	4
Las Tinajas	4	1	0	3	4	11	2
Los Obos	4	0	1	3	2	9	1
Real del Cora	4	0	0	4	3	13	0

Tabla de Pocisiones hasta la Jornada # 4

Goleo

José Ibáñez	El Campo	5 Goles
Oscar Camberos	El Campo	5
Oliver Martínez	Real Fidel V.	5
Gilberto Villanueva	Alcantarilla	4
Luis Aguilar	Real Fidel V.	4
Alfredo Casas	Pochotitán	4
Luis Huízar	Caja de Agua	3
Alonso Caloca	Rinconcito	3
Raúl López	La Plaza	3
Diego Caloca	Alcantarilla	3
Arturo Benavides	El Chorro	3
Felipe Casas	Pochotitán	2
Leonardo Sandoval	Pochotitán	2
Juan García	Caja de agua	2
Rigoberto García	Caja de Agua	2
Enrique Correa	El Chorro	2
Reynaldo Ceceña	Centro de Salud	2

Ha llegado a la [...] el Torneo de Ba[...] Francisco I. Mad[...] nominado Nicol[...] no. Foto: Cur[...] digital / MERIDI[...]

Nota: Más de 38 jugadores con un gol cada uno hasta la Jornada [...]

TORNEO DE BARRIO[S] DE XALISCO NAYARI[T]

PROGRAMACION DOMINGO 05 DE AGOSTO DE 20[...]

Tercera Fuerza (Liguilla)

La Talega	vs	L. Cárdenas	08:00 Horas	Cancha
MERIDIANO	vs	La Cruz	09:30 "	1
Guerrero	vs	Ayuntamiento	15:00 "	2

SABADO 04 DE AGOSTO

Progreso	vs	Clave 7	16:00 Horas	Cancha

Categoria Libre (Liguilla)

Ejidal	vs	Lomas Verdes	12:30 Horas	Cancha
La Talega	vs	La Cruz	14:00 "	1
Guerrero	vs	La Mataiza	15:30 "	1

Nota: La Mesa Directiva invita a todos los aficionados al Futbol para que asistan a presenciar estos encuentros de Liguilla, el apoyo y la cooperación que nos brinden es determinante, porque eso ha hecho posible que en esta Unidad Deportiva se cuente con servicios de baños, también que en 3 secciones [...] Unidad se haya colocado "[...]bra", incluyendo Graderíos, [...] sobre todo que usted puede [...]tir con toda confianza, ya que cuenta con Seguridad Pública, por lo mismo el espectáculo [...] garantizado.

¡Muchas gracias!

Programación Del Torneo de Baloncesto Verano 200[1]

Gimnasio Estatal "Niños Héroes"
Sábado 04 de Agosto

EQUIPO	VS	EQUIPO	CATEGORIA	HOR[A]
Cbeta Xalisco		I.E.E.N.N.	Juvenil Varonil	[illegible]
CDSL		Sufacen B	2ª. Fza. Varonil	[illegible]
Los Gusanos		Sufacen A	2ª. Fza. Varonil	[illegible]
Poder Judicial		Expresidiarios	2ª. Fza. Varonil	[illegible]
Laboratorios Crisa		Telecable	2ª. Fza. Varonil	[illegible]
Reyes		Semamal	2ª. Fza. Varonil	[illegible]
San Blas		Kash Duah	2ª. Fza. Varonil	[illegible]
Civiles		T. Y Libertad	2ª. Fza. Varonil	[illegible]
Prof. y Técnicos		Coparmex	2ª. Fza. Varonil	[illegible]
2 de Agosto		Vagos	2ª. Fza. Varonil	[illegible]

…isión de Los Jueces

…e Pareció Injusta: "Macanas" Navarro

…por KO Técnico …otra pelea con el …ito"

Por Miguel Curiel Aguilar
MERIDIANO DE NAYARIT

…yarit (04-Agosto-2001) En la función …se llevó a cabo en el Palenque de la …pelea estrella fue protagonizada por …el "neverito" Bracamontes Arias y el …sé Manuel "Macanas" Navarro, que …la aureola a Nayarit de haber sido …Intercontinental y actualmente Cam… …peso SuperGallo del estado de Jalisco. …l púgil jalisciense que entrena en el … Julio Cardona, acaba de regresar de …cia, donde hizo guantes como sparring …peón Intercontinental, Ricki Barajas, y se esperaba un pleito de grandes dimensiones porque el "Tury" Bracamontes no es una perita en dulce y tiene TNT Trinito Tolueno en sus puños. El aficionado al deporte de las orejas de coliflor salió contento con la función, porque explotaron los cañonazos de todos calibres desde la primer pelea de la noche, y cuando habían transcurrido la mitad de la pelea, después de darse candela con todo, aunque el gasto lo hizo el "Neverito" al ataque buscando el higado, mandando ganchos por todos lados, y mostrando una estupenda condición física, pero en un choque accidental de cabezas, salió cortado "El Macanas" Navarro y el médico de ring decidió suspender el pleito, obligando a los jueces a recurrir a los números con el fin de determinar un ganador, y por nocaut técnico ganó el Nayarit, Arturo Israel "Neverito" Bracamontes.

Lógico, después del resultado fuimos a la entrevista y el "Macanas" Navarro se mostró inconforme con la decisión de los jueces: "La verdad me pareció injusta, pero ni modo, ya está dicha y ni hablar". El fajador tapatío rechazó que esa derrota le trunque su aspiración de disputar el fajin de los supergallos Nacional: "Claro que no, siento que no fue derrota, fue un cabezazo accidental, si haya sido una derrota por decisión o me noquea, pero así, yo no lo considero".

José Manuel "Macanas" Navarro también quiere otro pelea con el "Neverito" Bracamontes –derecha- y hay la posibilidad de que vaya en juego uno de los cinturones del tapatío. (Foto MiguelCuriel/Digital)

El "Macanas" Navarro aceptó que en el primer round sintió muy fuerte a su rival, al "Neverito" Bracamontes: "Me agarró algo frio, pero después ya bajó su rendimiento y lo estuve manejando bien, pero desgraciadamente existió el cabezazo". El pupilo de Julio Cardona consideró que se debe realizar otra pelea entre él y Arturo Bracamontes: "Para ahora si saber quien es el ganador y quien es el perdedor, debe de haber una pelea".

Ley

PESCADOS
FILETE Cazón grande kilo de $39.90 a $29.90
FILETE De Manta seca kilo de $29.90 $23.90
CALAMAR CHICO Kilo de $22.50 Precio Ley a solo $14.50

ABARROTES
PURE DE TOMATE Cond. Brick Del Fuerte de 210 gr de $2.85 a solo.. $1.90
MAYONESA C/limón y casera KRAFT de 350 gr de $12.94 a solo $9.95
ELOTE Dorado Entero Del Monte de 225 grs $5.20 $4.50
LECHE EVAPOR Semidesc. Clavel de 410 ml de $6.90 a solo.. $6.60
SOPAS INST. Nissin t/sab. De 64 grs. De $2.99 a solo.. $2.50
ATUN En aceite y agua Mazatún de 174 grs. De $5.95 a.. $4.95
DETERGENTE ACE en polvo de kilo de $18.20 a solo $12.90
ACEITE Aurora de maíz de litro de $7.95 a solo... $6.95
PAPEL Higienico IRIS c/4 pzas. De $6.80 a solo.. $4.95
NECTARES KERN'S t/sab. De 340 ml de $4.70 a solo.. $3.85
DETERGENTE Salvo lavatrast. En polvo de kilo de $15.50 a solo $13.45
SUAVIZANTE Downy econop. De 900 ml de $14.85 a solo.. $12.50

PERA Barlett kilo de $15.90 a $9.59

FRUTAS Y VERDURAS
PAPA Blanca kilo de $8.60 a.. $6.89
PAPAYA Maradol kilo de $8.45 a.. $7.69
TUNA BLANCA Kilo de $9.95 Precio Ley solo $3.59
PEPINO CRIOLLO Kilo de $3.39 Precio Ley a solo $2.89

CARNES
PIERNA DE POLLO Riegel's kilo de $15.90 a solo $14.90
MENUDO DE RES C/PATA Kilo de $13.95 a solo $10.90
PATA DE RES Kilo de $13.95 Precio Ley a solo $11.50
ASADO DE PALETA C/Hueso kilo de $35.90 a solo $27.50
PIERNA DE PUERCO C/hueso kilo de $29.90 a solo $26.90
ESPINAZO De Puerco kilo de $11.90 $6.90
POLLO ENTERO PILGRIMS kilo de $17.90 a solo $13.95
RINON De Res kilo de $7.90 a.. $6.50
PIERNA DE PUERCO Con hueso familiar kilo de $28.90 a.. $26.90
CARNE MOLIDA ESPECIAL Kilo de $39.90 a solo $37.90

30 % De Descuento EN TODA LA LINEA DE TOALLAS FEMENINAS ALWAYS
30 % De Descuento EN BOTANAS Y CACAHUATES BARCEL Excepto Tamaños Populares
30 % De Descuento EN FRIJOLES Y CHILORIO EN LATA CHATA
40 % De Descuento EN ALIMENTO SECO p/ PERRO EN BOLSA MCA FRISKIES

ENSERES MENORES
BATIDOR Braun Multipractic md MR 310 de $209.00 a $169.00
SILLA CARIBE De plastico de $63.90 a solo $42.50
COMBO COLEMAN 40 qts 3 pz. V/cols de $280.00 a solo $189.00
VENTILADOR MYTEK 20" De Piso md. MY-03312 de $250.00 $199.00
HORNO MICROONDAS 1.6' SHARP md. R410 DW de $1390.00 a $1099.00
TOSTADOR DE PAN Proctor Silex md 22208MX/05 a.. $99.00
PLANCHA VAPOR Proctor Silex md 16100 a solo $99.00

30 % De Descuento EN T/LOS CORN FLAKES Y FROOT LOOPS MARCA KELLOGG´S
30 % De Descuento EN BEBIDA T/SABORES DE GALON WINKY STA. MONICA
30 % De Descuento EN CORN FLAKES500 Y 660 CRUNCH 580 GRS T/LOS TRIX NESTLE

KERMATO KERN´S De litro de $20.55 Precio Ley solo $18.50
JUGO V-10 KERN´S De 355 ml de $5.85 Precio Ley solo $3.85
LECHE Ultrapasteurizada Nutrileche de litro de $6.35 a solo $5.90

PERFUMERIA POPULAR
DESODORANTE OBAO Roll-on v/arom de 65 grs de $14.60 a $13.50
DESODORANTE AXE Roll-on v/arom. De 50 grs. De $17.85 a $14.90

BLANQUEADOR LEY-WAY Liq. De galon de $16.85 a solo $11.95
SALSA CATSUP Del Monte Squeez bot. Plast 397 grs de $7.25 $6.55
PAÑAL BABY TOUCH Mediano c/16 pz. De $31.95 a solo $26.95
PAÑAL BABY TOUCH grande c/16 pz. De $34.95 a solo $29.50

CUADERNO Ital. 100 hjs Rayas Barbie de $10.90 a solo $8.50
CUADERNO Prof. 100 hjs DB rayas Barbie de $10.90 a solo $8.50
CUADERNO Prof. Escolar 100 hjs. C-5 de $12.90 a solo $9.30

HOGAR
40 % De Descuento EN T/LOS ACIDOS MURIATICOS MCA. Y FIBRAS Y TELAS MCA. SULTANA ALEN
30 % De Descuento EN T/LA LOZA DE COLOR DE CERAMICA Y MELAMINA STA. ANITA
TINTE CREMA Clairol tonos surt. 2 a Precio Especial $69.90

PERFUMERIA FINA
30 % De Descuento EN T/LOS DESODORANTES BRUT Y PATRICHS

JARDINERIA
30 % De Descuento EN LAS PALAS,TIJERAS Y ESCOBAS P/JARDIN TRUPER Y PRETUL
40 % De Descuento EN TODOS LOS SARTENES C/TEFLON ECKO
40 % De Descuento EN T/EL PLASTICO PARA EL HOGAR ARMHER
SPRAY Caprice Pro-Vit 300 grs de $13.70 a.. $12.50
30 % De Descuento EN TODAS LAS CREMAS Y LOCIONES FACIALES PONDS
SHAMPOO Head & Shoulders v/arom. De 400 ml de $38.90 a solo.. $29.90
40 % De Descuento EN TODOS LOS JUEGOS DE CRISTAL CRISA
30 % De Descuento EN TODOS LOS UTENCILIOS P/COCINA NORDITALIA Y ECKO
30 % De Descuento EN MANGUERAS P/JARDIN CHAPALA, KELOS Y ROCIO
LIMPIA HORNOS EASY-OFF Pasta regular 238 grs. De $14.60 a $11.90
BUDINERA 22 cm. CINSA Porcelanizada dec Verduras c/tapa de $129.90 solo $59.90
PORTAGARRAFON GOVAL De plastico cols st de $74.90 a solo $59.90
CERA LIQ. COLORFIEL V/colores de 60 ml de $8.95 a solo $7.90
SHAMPOO Y ACOND. Pert Plus v/ arom de 400 ml de $39.90 $29.90
Ley SABADO 04 DE AGOSTO
OFERTAS VALIDAS SOLO SABADO 04,DOMINGO 05 Y LUNES 06 DE AGOSTO
Más Cosas a Mejores Precios

ESTE es el éxito Comercial!

Meridiano

Todas las tardes s distribuye suelto en lo cruceros más important de la ciudad y en Sorian Plaza la Cigarrera, Plaz San Rafael, Cd. Del Vall

Anúnciese con nosotros

2120145
2126630

CLASIFICADOS
Automóviles 7 Mascotas
Casas 8 Motocicletas
Departamentos 9 Salud y Belleza
Locales 10 Luz y Sonido
Terrenos 11 Servicios Hogar
Empleos 12 Varios

TARIFA
Precio por palabra: Minúscula $1.00 · Negrita $2.00 · Mayúscula $2.00

212-01-45
LINEA COMERCIAL

PROMOCION
AVISO Con Fotografía* $ 100 Por Tres Días
* Traenos la foto
EJEMPLO
Ford Mustang 2K Plata, stereo, rines, 10,000 Kms, impecable $120,000 M.N. (99) 000-0000
5 cms por 1 Columna

...culacion Regional: Nayarit, Puerto Vallarta y Sur de Sinaloa. También On Line www.meridiano.com.mx

Meridiano Comercial

Tepic, Nayarit. Sábado 4 de Agosto de 2001 — DIRECTOR COMERCIAL: LIC. FELIPE DE JESUS SANCHEZ VILLEGAS

DIGITAL
Resolución por computadora, gran formato & publicidad
La solución perfecta para tus necesidades publicitarias
Zacatecas #19 Nte. 212-01-39 y 216-88-46

1 AUTOS

...93, GLS, rines. ...89. (13/07/8/2934)

...JETTA, NE... AIRE ACON...NADO. INF: ...-20, 213-34-34 (...AGOSTO)

...una Troka, mode... ...atona. 14-90-59. (...08/3325)

...Chevy pop, 97, ...ntes condiciones, ...0. 211-64-60 (...8/3375)

...nde coche PT/ ..., 2001. Informes: ...52. (28/7/08)

...Ford Ghia, 92, ...ático, A/A, eléc... ...cepto auto de 4/c. ...54. (31/6/08)

...nde camioneta ...anger 97, estaqui... ...a y pointer, Pick... ..., plateada. Infor... 214-44-12, Cel. ...-20-08-38

...Guayin Escort, ...equipada, modelo ...5,000. Informes: ...-00. (31/7/08)

...unidad, Chevrolet, ...cilindros, baratisi... ...xcelentes condi... ... Tel. 212-76-49 o ...44-32-50-05-56. (...08)

...Jetta modelo 98, ...negro, CL, con ...rines deportivos. ...44. (2/6/08/3518)

...n $13,700, 2 puer... ...18-13-98, 044-32 ...30 (1/6/08/3455)

...enne 97, automá... ...Tel: 214-67-95. (...08/3446)

...Up Ram, 98, std, ...a, A/C, rines y llan... ...portivas. Cel. 044-32 ...-577-10, 044-32-20-...-92 (25/1/agosto/3267)

...rban 93, blanca, ...ada, urge vender. 04... 32-65-89-22, 21...1-18 (27/4/8/3340)

...nde Lebaron, 93, ... muy buenas con...ciones, con aire acon...dicionado y todo eléc...trico. Tel. 213-52-56. (2/...8/3509)

...Sentra, 2000, A/A, ...es, deportivos, Tel. 21...5-21 y 044-32 62-...-93. (1/9/08/3476)

...Pick-Up, Chevro...let, modelo 1985, S10, con camper, king-cab, A/C, buenas condiciones, $3...000. Teléfono: 21...5-37 (31/4/08/3428)

...u 96, austero, 4 puertas, standart, mag...níficas condiciones. Tel. 21...2-36. (3/6/08/3644)

Vendo Chevy Joy, 97, A/A, rodado, std, blanco, equipado, $62,000. 213-03-02 y 212-58-97. (3/9/08/3538)

Vocho Mod. 97, $33,000. Celular 01-32 05-09-78, ofrezca. (1/6/08/3458)

Nissan estaquitas, larga, 1997, blanca, excelentes condiciones, unico dueño, $75,000. Tel. 216-07-65 o 044-32 65-20-51. (3/6/08/3539)

Vendo Volkswagen sedan, modelo 1992. Informes celular: 044-32 62-76-21 (2/4/08/3523)

Tsuru GSI, 99, 4 puertas, un solo dueño, buenas condiciones. Cel. 044-32 50-16-20, 216-89-45 (2/6/08/3529)

Dodge Ram, V6, Mod. 96. Cel: 044-32 65-12-28. (2/7/08/3504)

Chevrolet Pick-Up, std, A/A, $110,000 a tratar. 044-32 46-53-96 (2/10/08)

Atlantic 1984, cuatro personas. 044-32 62-12-96. (2/4/08)

Se vende Atlantic, std, 86, a tratar. 213-97-76. (2/7/08/3524)

Se vende permiso y minibus del servicio urbano, 60-39-05, persona de trato. (3/9/8/3551)

Vendo o cambio Neon, blanco, 98, standart, 4 puertas. 218-16-21

Vendo Stratus 2001, gris plata, A/A, bolsas de aire, tocacintas y seguro cobertura amplia por un año. Tel. 62-03-83, 46-05-35. (3/7/08/3350)

Pointer 2000, de lujo, buenas condiciones. Tel. 044-32-67-21-74. (1/6/08)

Cutlas H, 1995, 4 puertas, un dueño, cambio. 213-09-45. (3/7/8/3553)

Ghia Ford, modelo 93, rojo. Tel: 213-45-33. (3/10/08/3547)

Phamton blanco, 1989, excelentes condiciones, piel parlante, $35,000. Tel. 213-56-95 (3/6/8/3546)

Vendo Guayin Sable, modelo 96, buenas condiciones, unica en Tepic "Oportunidad" o doy a cuenta por terreno en zona buena o residencial. Tel. 214-67-54, cel. 044-32 40-30-03. (3/5/08/3548)

Se vende Nissan, Pick-Up, 6 cilindros, 5 velocidades, A/A, dirección hidraúlica, estereo, caja larga, $55,000. Informes Teléfono 212-15-78. (3/6/8/3572)

Chevrolet S10, 89, king-cab, automática, eléctrica, A/AC, alberca, $43,000. Tel. 211-25-82 (3/6/08)

Se vende Caribe, 83, $19,800.00. Informes en Carbel, impermeabilizaciones, frente a la glorieta a Juárez o al 044-32-62-75-99 (3/8/08/36149)

Vendo minibus y permiso. 216-39-78, 044-32-67-10-68.

Se vende VW, Sedan, 99. Informes: 213-70-25 (3/6/08/3561)

Tsuru II, modelo 91, Informes 12-27-02 (2/4/08)

Volare Dart, modelo 88, A/A, automático, 4 puertas. Teléfono 212-58-56, celular: 044-32 46-09-12. (3/10/8/3556)

Chevy Pop, 98, color terracota, $55,000, excelentes condiciones. 212-71-32, Sergio. (3/7/08/3565)

Toyota 86, llantas nuevas, en buenas condiciones, Tel. 266-92-30. (3/6/08/3564)

Minivan, legalizada, Hidalgo y Parque Juan Escutia. (3/8/09/3557)

Toyota 86, camper, llantas nuevas, estereo, pintura original, $32,900.00. Teléfono 266-92-30. (3/6/08)

Jeep electrico, para 2 niños, seminuevo, $3,000. 212-71-32 (3/7/8/3505)

Vendo Chevy Pop, modelo 99, un solo dueño, detallado, todos los servicios, garantia en la agencia y la tenencia pagada, $60,000, contado. 213-11-24, de 9:00 a.m. 7:00 PM. (4/7/08)

Toyota 90, full-inyeccion, alberca, estereo, $43,900 Tel. 214-83-32. (3/6/08/3564)

Astro Vagoneta, 88, americana, legalizada, standart. Teléfono 213-78-41, 213-61-83, Sra. Rosa Rojas

Vendo Cougar, 91, de lujo, asientos piel. Inf: 214-35-80, 214-35-81. (3/6/08)

Promoción Chevy Pop, 2000, verde metálico, excelente estado, en el mejor precio. Teléfono 213-65-67. (3/6/8/3568)

Jeep Wrangler, 4x4, excelentes condiciones. Tel. 044-32 48-50-73. (3/6/08)

Tsuru 95, magnificas condiciones, A/C, $55,000 Tel. 212-60-93. (3/16/08/3542)

VW 1997, color negro, aire acondicionado, rines 15 deportivos, llantas nuevas, serie 50, vidrios polarizados, $48,000.00 Teléfono: 212-08-51. (4/7/8/3582)

Oportunidad, Vendo minibus con permiso de servicio urbano. (Pasaje) 211-72-69. (4/26/08/3584)

Vendo Nissan, doble cabina, en buenas condiciones, modelo 92, precio base $59,000. Teléfono 211-57-10 (4/7/8/3591)

Aproveche camioneta redilas, chevy-Luv, 79, $24,000. Teléfonos 211-70-20 y 213-20-14. (4/9/08/35194)

Sentra 98, A/A, 30,000 kms, originales, facturo, $88,000.00, soy de trato, Celular (044-32 40-47-73) (4/7/08/3580)

Nissan estaquitas, larga, modelo 1995, 044-32-48-50-73. (3/6/08)

Oportunidad, vendo Escort, modelo 95, standart, buenas condiciones. 12-20-58, 14-86-64, de 3:00 a 5:00 16-14-73. (4/7/08)

Vendo Volkswagen, 94, unico dueño, $34,000. Teléfonos 214-44-86, 214-44-91, magnificas condiciones. (4/8/08/3593)

VW Sedan, modelo 93, buenas condiciones. Teléfono 213-88-06. (4/9/08/3595)

Ford Topaz, modelo 92, standart, 5 velocidades, A/A, rojo. 213-75-63, 044-32-66-04-40. (4/08/indef)

Ford Ranger, modelo 84, A/A, excelentes condiciones, 4 cilindros, negro. 213-73-63, 044-32-66-04-40. (4/8/indef)

Chevrolet modelo 71, color rojo, standart, 6 cilindros, recien reparado con motor. 213-73-63, 044-32-66-04-40 (4/8/indef)

CHEVY 98, un dueño, excelente estado general, $52,000 base. 210-07-08. (4/7/8/3601)

Volkswagen 2001, excelente estado, $53,000. 213-22-36. (4/7/08/3601)

2 CASAS

Se vende hermosisima casa en Fraccionamiento Brisas. 218-15-28.

¡De oportunidad! Se vende casa-residencia, de primera calidad, calle Erie 108, primera sección de Lagos del Country, 2 pisos, 3 recámaras, estudio, sala, comedor, cochera portón eléctrico, 2 coches, asadero, jacuzzi en recámara principal. Trato directo. Teléfonos 212-80-27 y 212-43-46. (17/13/07)

Casas nuevas, para crédito Infonavit. Informes: 214-39-94 (26/11/agosto)

Se venden casas en Miguel Hidalgo, Rodeo, Lomas de la cruz, Conchas, desde $175,000 a $210,000 Teléfonos 211-65-41, 48-54-57 (26/26/agosto)

VENDO CASAS NUEVAS. Dos y tres recámaras, Cuauhtémoc, Ojo de Agua, Nayarabastos. Aceptamos crédito Infonavit. 211-74-79 (29/03/08/3404)

VENDO CASAS NUEVAS. Lomas de Cortez $182,000 a $200,000.00 Aceptamos crédito Infonavit 211-74-79. (29/03/8/3404)

Vendo casa ideal crédito Infonavit. Citas Teléfono 216-20-80. (29/08/08)

Se venden casas en Las Brisas, desde $245,000, acepto crédito de Infonavit. 211-65-41, 48-54-57 (26/26/agosto)

Casas nuevas, 2 plantas. 213-77-68. (27/7/8/3565)

Se vende o renta casa en zona residencial, Rinconada Las Brisas, con vigilancia las 24 horas, cochera para 2 autos, acabados de lujo, gimnasio, cuarto de vapor y jacuzzi, superficie de construcción 381.25 m2 Informes al teléfono 218-12-22. (29/05/8/3395)

En playa Los Ayala, por no poder atenderlos, se rematan 4 bungalows, listos para trabajarlos, con terreno de 382 metros, con escrituras de propiedad, trato directo propietario. Sr. Toriz. Teléfono 213-41-91, en Tepic, Nayarit.

Asistencia jóvenes estudiantes, Ciudad del Valle. 214-71-25

Rento comoda casa, todos los servicios, magnifica ubicación, $7000.00, fiador calificador. 213-31-17, 213-31-11, horas hábiles. (30/5/08)

Se vende casa de 2 plantas, 4 recámaras, 3 baños, terraza y pozo de agua, céntrica. Informes: Sra. Celia soto. Tel. (327) 4-01-87, La Peñita de Jaltemba. (1/4/08/3472)

¡De Colores!
Este Próximo 5 de Agosto Tendremos nuestro Domingo Familiar A partir de las 12:00 horas en la Casa de Colores La Santa Misa será a la 1:00 de la tarde.
¡Te esperamos!

Villas del Real
CÓMODAS Y ATRACTIVAS VIVIENDAS PARA TI ACREDITADO DE INFONAVIT
Cochera, sala-comedor, cocina, dos recámaras, alcoba, un baño, patio de servicio.
$198,000
*Cimentación para futuro crecimiento (3 recámaras, un baño) entregamos proyecto
*Acabados de primera
*En un lugar tranquilo
Si no tienes Crédito Infonavit ¡LLÁMANOS!
Nosotros lo tramitamos
INFORMES Y VENTAS AL 213-83-23

OFERTA DEL MES
Céntrico Edificio
700 mts2 en 3 niveles
6.5 x40 mts
Hidalgo 209 Oriente, Frente a la Ferretería "La Mexicana"
CITA 211-63-85
Cel. 044-32-66-00-23

¿Tus proveedores no te surten con Oportunidad tus tarjetas telefónicas?
Llámanos... Tenemos:
Ladatel Telcel Iusacell Ladafon Habla
También puedes ser Distribuidor de Billetes de Lotería Nacional y todos los rascales
LOTERIA NACIONAL PARA LA ASISTENCIA PUBLICA
Puebla 164 Norte Int. 203 Tels. 216-91-10

Video Juegos
WUILSON'S
Producción, Venta de Maquinas de video juegos Venta y reparación de sistemas Neo-Geo, Placas, Monitores, Fuentes de Poder y todos los accesorios relacionados con los videojuegos
Responsable: Oswaldo García
Teléfono 214-25-80 Tepic
Tel. Guadalajara (01-3) 651-81-37
E-mail: Gwuilson@aol.com
Maquina completa 20" $3,400.00
Gabinete Caramelo $650.00
Neo-Geo $1,550.00

Solorio Consultores S.
SEGUROS, PENSIONES Y SALU
SOLICITA:
Personas con deseos de supe
Gustos por las ventas y el tra
en equipo, con necesidades de i
mínimos de: $30,000.00 pesos me
Interesados concertar cita a los T
214-96-49 y 214-67-71 con Lu

En eso de las computadoras
No nos medimos
En Agosto, SERCON nuevamente baja sus precios.
Y te ofrecemos una oferta única.
Si encuentras una oferta más baja en computadoras, te igualamos el precio y te damos un vale por la diferencia
Otra Vez
SERCON
Comparativo hecho con equipos de características y capacidades similares
Promoción válida en ofertas vigentes y por escrito
Válida en compras de contado
Aplica en equipo de cómputo (CPU, monitor, teclado, mouse, bocinas)
Querétaro No 48-B entre Allende y Morelos
Tel. 2-14-69-92 044-32-40-05-08

¿TIENE UD. DIABETES?
NO SE PREOCUPE MÁS, TRATAMIENTO EN CÁPSULA Y TÉ 100% NATURAL
¡ GARANTIZADO !
VENGA Y COMPRUEBE, CON NOSOTROS EL INCREÍBLE RESULTADO QUE OBTENDRÁ.

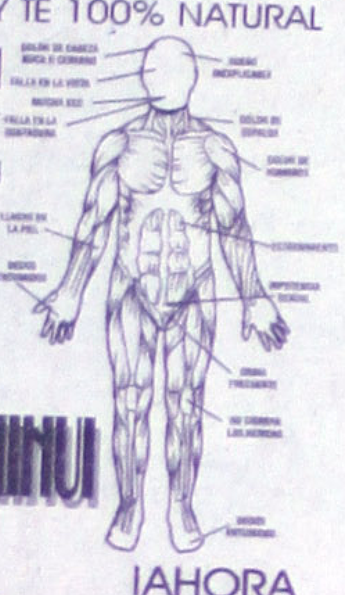

TÉ LECA-NOR CHIMUI
¡AHORA CAPSULAS!
¿SUFRE ALGUNOS DE ESTOS SINTOMAS...?
DE VENTA EN TIENDAS NATURISTAS Y EN: MINA 155-B, CENTRO, TEL. 214-89-64, TEPIC, NAYARIT

DE QUE SE VENDE... SE VENDE
Déjelo de nuestra cuenta sólo venga y lo publicamos hasta que lo venda*
Autos
Casas
Terrenos
... ANUNCIELO AQUI
PROMOCIÓN DEL ME
SETZUKO
Joyería de Plata
Bolsos, cinturones de piel y gamuza, perfumería y las más finas y actuales creaciones en plata
Plaza Providencia, local 4 216-81-6
Zapata 121 entre Durango y Puebla
* publicación mensua
$ 764 pesos

Línea Comercial
Meridiano Comercial
Su anuncio también se publica en: Meridiano.com.mx
212-01-45

En Seminuevos
Ya no busque más
Tenemos el Plan...
Unidades 1997 en adelante
40% de enganche diferido. Y el resto: pregunta por nuestros planes.
Unidades 1996 hacia abajo
30% de enganche diferido. Y el resto hasta 24 meses.
Plan especial
En algunas unidades de 6 a 12 meses sin intereses

Jeep.
ALKA AUTOMOTRIZ S.A. DE C.V.
ALKA

Al filo de la medianoche...

SEGURIDAD PUBLICA

¡CUATRO HERIDOS EN CHOQUE POR LA TECNOLOGICO!

DAL 13-76-32

Le clavaron cuchillo por ofender a unas damas...

¡LO MATARON POR 'PELADO'!

Cuatro heridos se reportaron en este choque ocurrido ayer de madrugada por avenida Tecnológico.

¡HUNDIRAN A MULTI ASALTANTE!

¡CAOS POR MARATONICO APAGON!

¡EN SU OFICINA ATENDIA 'TIRADORES'!

SEGURIDAD PUBLICA

Meridiano de Nayarit

$5.00

Sábado 4 Agosto 2001

EDITOR: ALEJANDRO GARCIA

SOL INFORMES 213-49-00 211-60-92

"EL CUATE" CAYO CON BANDA DE SECUESTRADORES...

¡REVIENTAN AL TRIPLE HOMICIDA!

José Rivera Díaz, alias 'El Cuate' cayó ayer junto a una banda de secuestradores; le achacan la masacre ocurrida en Tecuala el 18 de Junio.

¡ALBAÑIL DAÑERO!

Alejandro Almanza Aguilar/Meridiano

Tepic.- Eran las 19:30 horas cuando Jorge Armando Delgadillo Pérez de 26 años de edad, llegó a su casa ubicada en la colonia 2 de Agosto de esta ciudad; el trabajador de la obra se encontraba visiblemente ebrio y al buscar a su mujer no la encontró en su vivienda; salió a la calle y observó que su esposa Martha Leticia Mariscal estaba platicando en grande con su vecina Anabel Sánchez Carrillo, a la cual el albañil dice odiar tanto a esta como a su marido, "Me caen gordos vale".

El joven albañil al ver esa escena, optó por dirigirse a la casa de su vecina y pedirle que corriera a su mujer de su vivienda, cosa que Anabel le dijo que no porque es su amiga.

Esto molesto al enloquecido trabajador de la obra, quien en un momento de arranque comenzó a quebrar los vidrios de las ventanas de la casa de su vecina, logrando con ello introducirse a la finca de su odiada vecina, haciendo ambos de palabras para terminar casi a golpes.

Afortunadamente algunos habitantes de la zona al escuchar el fuerte escándalo, solicitaron la presencia de las corporaciones policíacas, quienes arribaron al lugar logrando detener al enloquecido albañil.

La ofendida se dirigió ante el Agente del Ministerio Público del Fuero Común con la finalidad de levantar una denuncia en contra el dañero trabajador de obra, abriendo para ello el MPFC una averiguación previa por el delito de daño en propiedad ajena en agravio de Anabel Sánchez Carrillo.

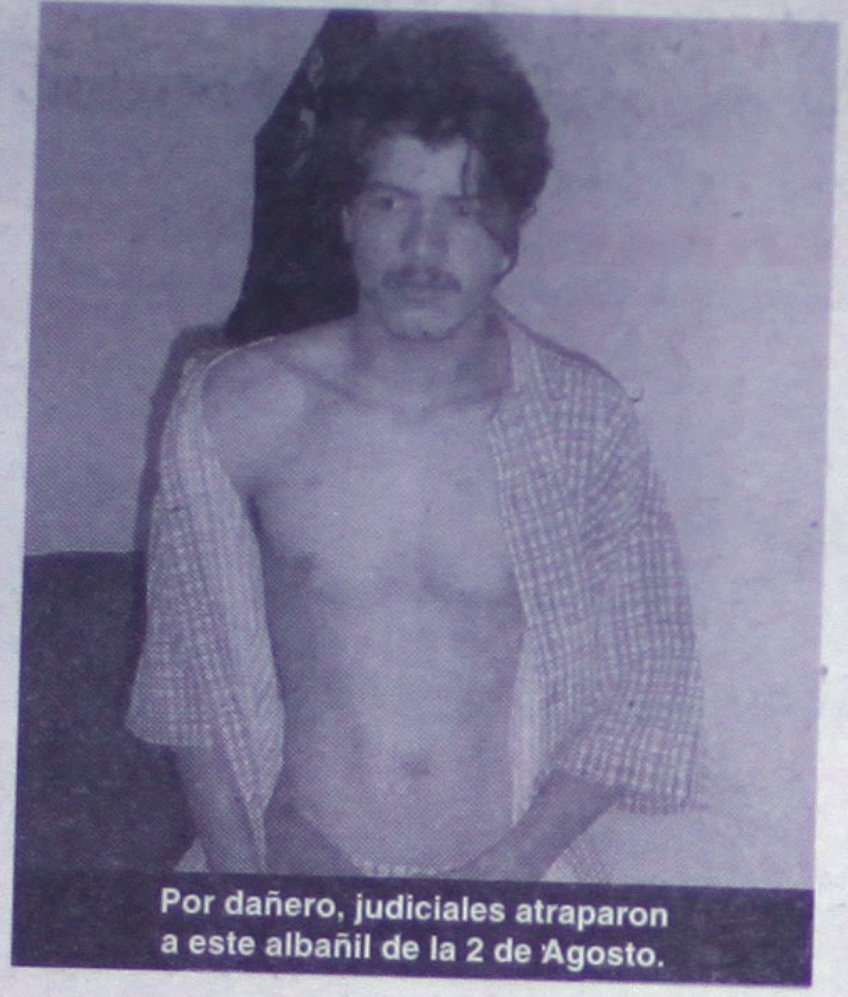
Por dañero, judiciales atraparon a este albañil de la 2 de Agosto.

Por lo pronto Jorge Armando Delgadillo Pérez se encuentra recluido en los separos de la Policía Judicial del Estado en espera de que su situación legal sea determinada en las próximas horas.

¡DETIENEN A PESCADOR!

* Manuel Morales de la Rosa fue turnado ante el MPFC de San Blas

Alejandro Almanza Aguilar/Meridiano

San Blas.- Cerca del mediodía de ayer, elementos de la Policía Judicial del Estado destacamentados en este municipio, lograron aprehender en el poblado de Guadalupe Victoria, a quien dijo llamarse Manuel Morales de la Rosa de 29 años de edad, quien es de oficio pescador y empleado de la empresa camaronícola Aqua Nova s.a. de c.v..

El muchacho fue arrestado luego de personal de seguridad de la granja camaronera, se dieran cuenta que Manuel Morales de la Rosa pretendía saquear en varios frascos algunas larvas de camarón de exportación azul, cosa que no logró pues fue detenido en el momento de los hechos. Consignado ante el agente del Ministerio Público del Fuero Común adscrito a la mesa 1 de detenidos en San Blas, Manuel Morales de la Rosa está siendo investigado por su presunta responsabilidad en la comisión del delito de robo en grado de tentativa, todo ello en agravio de la empresa Aqua Nova SA de CV.

Por lo pronto Manuel Morales quedó internado en los separos de la cárcel pública municipal hasta en tanto no sea definida su situación jurídica.

mejore su salud:
Regrese al tratamiento natural con mayor rango de antiguedad y a la mejor opción médica.

APITERAPIA

El uso médico para distintas enfermedades y problemas físicos, aplicando la apitoxina natural de la abeja, jalea real, propóleo, polen de flores y miel.

ORIENTACIÓN Y CONSULTAS
ROMA 9 ESQUINA CON CARTAGENA. Ciudad del Valle.
APITERAPISTAS:
DANIEL Y ALICIA OSAKO
Tel: 01 (3) 2-10-16-96.
Tepic, Nay. México

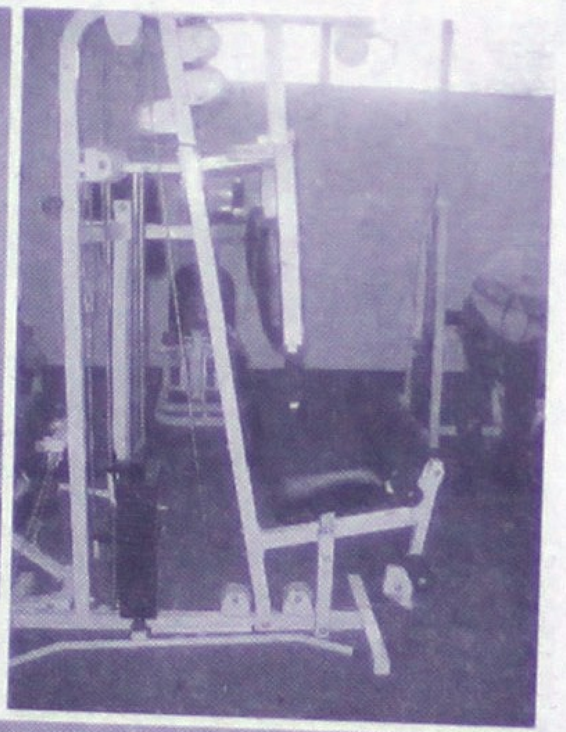

ESTRENARAN GIMNASIO EN LA PGJE.... En los próximos días será cuando personal de la procuraduría va a poder disfrutar de cómodas y equipadas instalaciones para el ejercicio, ayer el Procurador visitó el edificio donde se construye donde se notó que ya esta muy avanzada la obra. (Fotos MERIDIANO/ Alejandro García)

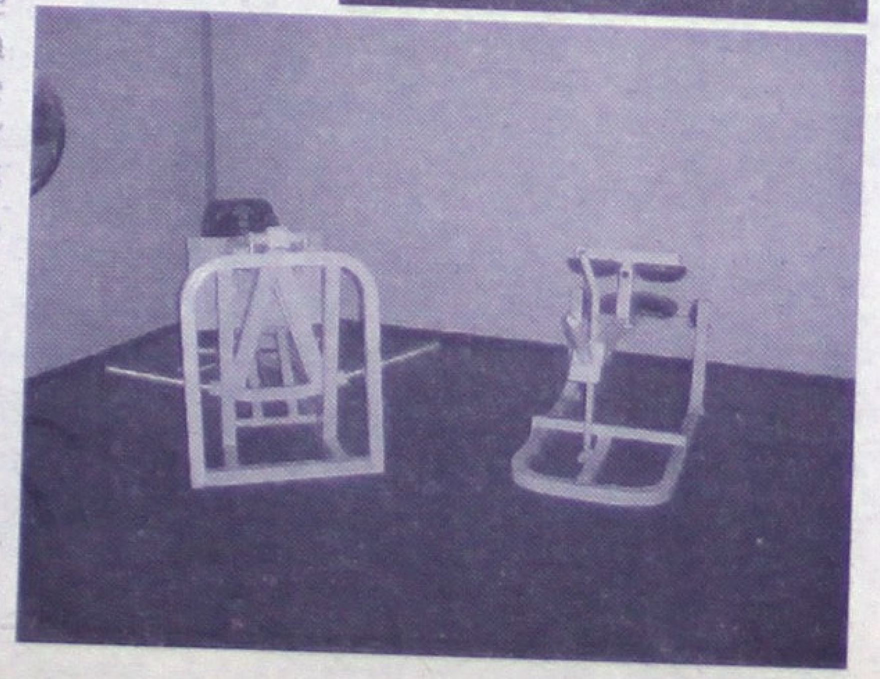

Meridiano Preventivo
Los líquidos hirvientes son la principal causa de heridas por quemaduras en niños de edad preescolar.
BOMBEROS NAYARIT
SI UNA EMERGENCIA ES, MARQUE 066

Con Todo y Volteo se Metió a la 41 Zona Militar...

¡TERRIBLE VOLCADURA!

* Derribó casi 10 metros de barda del cuartel Militar cuando iba dando voltaretas
* Grave fue llevado el conductor al Hospital Regional de esta ciudad
* Es el segundo vehículo que se mete, tumbando bardas, al cuartel militar

Tránsito, Bomberos y Protección Civil llegó al lugar

Por Adrián De los Santos
MERIDIANO/Puerto Vallarta

Terrible y aparatoso accidente se suscitó la tarde de ayer en la avenida de ingreso, en donde un volteo terminó volcándose en la curva conocida como de las Mojoneras.

El pesado vehículo terminó sus voltaretas con la mitad del vehículo dentro de la 41 Zona Militar y con el resto afuera, toda vez que fueron derribados poco más de diez metros de barda.

Asimismo, se informó que el conductor del vehículo de carga, tuvo que ser trasladado de urgencia a un hospital de la ciudad, toda vez que presentaba lesiones graves en diferentes partes de su cuerpo.

El agente del Ministerio Público auxiliar fue enterado de los hechos y se encargaría de las respectivas investigaciones, en tanto los oficiales del departamento de Tránsito Municipal, le dejaban el accidente a su disposición.

Así quedó el vehículo accidentado

UN ACCIDENTE

Eran las 16:30 horas de ayer cuando elementos de la Policía Municipal de esta ciudad, fueron enterados en torno a un accidente automovilístico en la avenida de ingreso, precisamente en la curva de las Mojoneras.

De inmediato se trasladaron al lugar oficiales del departamento de Tránsito Municipal, toda vez que a esas horas los guardias del orden atendían el reporte acerca de un asalto a mano armada cerca de ese lugar.

Cuando llegaron los oficiales de las unidades X-

Muchos soldados y rescatistas en el lugar. (Fotos de Adrián De los Santos)

243 y X-245, al mando de Adrián Arce Valle, solicitaron la presencia de una ambulancia en forma urgente, toda vez que se trataba de una volcadura y en el interior había personas atrapadas.

«Central que sea breve la ambulancia, se trata de una persona que se encuentra en la cabina, el accidente fue muy fuerte ya que se trata de una volcadura, que sea breve la ambulancia y si se puede ir arrimando alguna unidad de bomberos, mejor, por si la persona está prensada en el interior», reportaban los guardias del orden que estaban en el lugar.

Tumbó casi diez metros de barda.

A los pocos minutos se hizo presente una ambulancia de Cruz Roja, otra de Bomberos y una mas de la unidad de Protección Civil Municipal, quienes se dieron cuenta de que se trataba de un camión marca Dina, en color rojo, tipo volteo, mismo que estaba volcado sobre ba recargado con la mitad de la barda de la 41 Zona Militar, ya que la mitad estaba dentro del cuartel y la otra afuera, aparte había derribado algunos diez metros de barda.

En el interior estaba el conductor del accidente, siendo el joven Héctor Duarte Flores, de 18 años de edad, quien fue auxiliado por los cuerpos de rescate, quienes lo llevaron a una ambulancia de Cruz Roja y luego lo trasladaron hasta el hospital Regional para su atención médica.

Mientras tanto al lugar se hicieron presentes varios elementos de la 41 zona Militar, quienes estuvieron al tanto de lo sucedido al mismo tiempo que tomaron nota de lo sucedido, asimismo, los oficiales del departamento de Tránsito Municipal dieron inicio al correspondiente folio de accidente.

Los elementos del cuerpo de bomberos procedieron a revisar los cables de corriente eléctrica del vehículo volcado, para evitar riegos al momento de mover el vehículo, en tanto las grúas que llegaron al lugar se acomodaban para sacar el vehículo de ese lugar y poder llevarlo a un corralón.

Revisando la documentación.

Al lugar arribó el señor Rafael Hernández Sánchez, quien reconoció el vehículo accidentado como de su propiedad, asimismo, los oficiales de Tránsito Municipal, le informaron que el muchacho lesionado, había sido trasladado de urgencia al hospital regional.

El conductor se encontraba grave ayer por la noche

Cabe mencionar que es el segundo accidente en donde se ve afectada la barda de protección del cuartel militar, ya que anteriormente una camioneta se fue a estrellar contra la barda y también derribó un buen tramo.

El folio de accidente fue llevado ante el agente del Ministerio Público auxiliar en turno, licenciado Manuel Ismael Rodríguez Avelar, para que se hiciera cargo de la situación legal del conductor.

¡CUATRO HERIDOS EN CHOQUE POR LA TECNOLOGICO!

García y Palomares/Meridiano

Tepic.- Al circulara dos vehículos por Bulevar Tecnológico uno por carril central y el otro por carril lateral, al llegar al crucero del retorno de Nayarabastos provocara un aparatoso accidente dejando como saldo cuatro lesionados, quienes fueran llevados al Hospital.

Siendo las 00:15 horas de ayer viernes se reportó un accidente en el Bulevar Tecnológico y calle Atlántida, cuando circulara un taxi, marca Dodge, tipo Atos, placas de circulación 4844MDA, numero económico X-370, manejado por Marcelino Santos López, de 44 años de edad, de poniente a oriente en carril central.

Al llegar al retorno de la entrada de Nayar-Abastos, esquina de la calle Atlántida, choca con su parte frontal contra una camioneta, tipo Pick-Up, color azul, modelo 1973, placas de circulación HX08789 del estado de Jalisco. Esta era manejada por Gerardo Koffman Saralange, de 41 años de edad, que circulara por carril lateral, misma dirección quien tras el impacto, reportó a sus acompañantes lesionados.

La Cruz Roja reportó a cuatro personas lesionadas que viajaran en el taxi; Sara Mesina Fernández, de 22 años de edad, Diana Mesina Fernández, de 23 años de edad, Aarón Fajardo Tapia, de 23 años de edad y Sergio Nava Guzmán, de 23 años de edad, de los cuales fueran trasladados al Hospital San Vicente, que resultaran con golpes contusos en policontundidos, y tres de ellos fueran dados de alta minutos después.

Del percance, tomaron nota, agentes de la Judicial y municipal, mientras agentes de tránsito levantaran reporte de accidente poniendo a disposición ambos conductores y vehículos participantes al agente del Ministerio Público.

PARAPSICOLOGIA UNIVERSAL DE LA MENTE
ASTROLOGOS Y CONSEJEROS
Ya estamos en Tepic atendiendo a todas las personas que no encuentren solución a sus problemas
Escríbanos y contestaremos su carta o visítenos personalmente. Estamos en Morelia #233, entre Lerdo y Amado Nervo, Centro, Tepic.
En Acaponeta: Hidalgo #73, casi esquina Durango
Tel: 216-04-26 Cel.: (044-37) 40-08-65
ENTREVISTAS COMPLETAMENTE CONFIDENCIALES

¿Drogas y Alcoholismo, son tu prisión?
Te Guiamos a la Libertad
TELÉFONO
01-333-5-09-44, 5-10-85
Date a la Oportunidad
Centro Pacífico, Manzanillo Colima

¡CAPTURAN JUDICIALES A SECUESTRADOR!

Rubén Pérez/The Bohemio
MERIDIANO

Tuxpan.- Recientemente dieron a conocer a los medios de comunicación que el pasado 27 de julio, se reportó al CTO de esta ciudad el secuestro de una joven de 17 años de edad, misma que fue recuperada sana y salva y asimismo se logró la captura del secuestrador.
Los hechos ocurrieron aproximadamente a las 14:30 horas entrando en acción el Coordinador Judicial de la Zona II, Comandante Alberto Dena Ibañez, quién concentró a la gente de toda la zona para tratar de resolver el caso a la brevedad.
Lo cual fue de mucho éxito ya que tenían escasos datos de la unidad en que movía el secuestrador, mismo que sacó a la muchacha de Tuxpan ignorándose el rumbo.
Pero tras el operativo posteriormente se conoció que el sujeto que raptó a la joven se había dirigido hacía "La Boquita", pero afortunadamente lograron darle alcance antes de que le diera vuelo a sus más bajos instintos.
En el tramo de terracería que comunica a las poblaciones de "18 de Marzo" y "La Boquita" fue capturado el calenturiento secuestrador, del que sólo se sabe que lleva por nombre Dario Ezequiel Estrada Beltrán, oriundo de "San Vicente", municipio de Rosamorada, y mismo que fue remitido a la cárcel pública municipal quedando a disposición del Agente del Ministerio Público del Fuero Común por el delito de privación de la libertad.
Así mismo se supo que la joven lleva por apellidos Alvarez Torrez, vecina y originaria de la cabecera municipal, y misma que fue regresada a sus familiares sin un solo rasguño gracias a la efectiva intervención de los agentes Judiciales destacamentados en Tuxpan.
Al investigar al respecto nos enteramos que el secuestrador de menores Dario Estrada había tenido un noviazgo con la joven que quiso raptar, y aunque eso terminó hace algún tiempo este la seguía frecuentando pese a que ella ya no le daba motivos.

¡RECORDANDO LA MATANZA!

* Por un cuantioso desfalco a la empresa "Coranay" surgió el problema entre el profe Espericueta y el ingeniero Aureliano Estrada lider de los frijoleros en la zona norte y presidente de la empresa comercializadora de granos
* Espericueta y otro tipo identificado como José Rivera, huyeron presuntamente al estado de Sinaloa

Alejandro García/Meridiano

Tecuala.- El operativo en la zona norte del estado en busca de los asesinos de los conocidos lider frijolero y el gerente de la UCREGIN, inició con fuerza desde la tarde del -18 Junio-, incluso en el vecino estado de Sinaloa y se conoció que todo se debió a un pleito por millonario desfalco a empresa de granos. Los criminales huyeron en una camioneta tipo Ram de modelo reciente.
Tres personas cayeron abatidas en conocido restaurante.
Estos hechos se registraron aproximadamente a las 18:30 horas en el negocio localizado en el kilómetro 1 de la carretera Tecuala-Novillero, donde minutos después de la balacera, fue reportado a la Dirección de Seguridad Pública y la Policía Judicial del Estado.
Ahí murieron tres personas abatidas por armas de fuego, una tipo calibre .38 super y una calibre .9 milímetros, según se constató por los casquillos que fueron recogidos en el lugar por el Ministerio Público.
De manera más exacta luego de haber recabado las versiones de los testigos, se pudo establecer que minutos antes se encontraban varias personas en el centro botanero, entre ellos el profesor Jesús Espericueta Flores, de 32 años de edad, y José Rivera Díaz, de 35 años, originario de Camalotita, Tecuala y vecino del estado de Sinaloa.
El profesor y su amigo se encontraron con el presidente de la empresa "Coranay" (Comercializadora de Granos) y lider de frijoleros de la cual, Espericueta fue tesorero y le habían comprobado un millonario desfalco.
El jefe de la empresa, Aureliano Estrada Ambriz, era acompañado por otras dos personas entre ellos el gerente de la Unión de Crédito Ganadera e Industrial de Nayarit, y tras reclamarle a Espericueta sobre el dinero que le adeudaba, comenzó una fuerte discusión entre ellos.
Minutos después, lograron llegar a un arreglo y el profesor Espericueta quedó en entregarle en prenda una camioneta marca Nissan, modelo 2001, pero el Presidente de "Coranay" no quedó contento y las palabras fueron más fuertes, hasta que el profe Espericueta y su acompañante no aguantaron más y sacaron sus armas.
Tras varios minutos de balazos, cayeron muertos el Ingeniero Aureliano Estrada Ambriz y sus acompañantes, Armando López Ruiz y Sergio Alberto Magdaleno Ruiz.
Se dijo que los dos presuntos asesinos, aprovechando la confusión, enseguida se dieron a la fuga en un vehículo marca Dodge Ram doble cabina, color gris, de modelo reciente en la que se presume, huyeron hacia el estado de Sinaloa.

El gordo más joven compartirá su experiencia de haber adelgazado con KEEP FIT

El gordo más joven del mundo, Julián Ulises Arronte Navarrode 30 años, quien llegó a pesar casi los 400 kilos, invita a todos los "gorditos" de la Comarca Lagunera de 250 kilos o más para que compartan su experiencia de haber adelgazado más de 250 kilos y disfrutar de una vida normal

De origen cubano, Julián Ulises contó el origen de su obesidad, señalan que a la edad de 7 años fue atropellado por un auto y hospitalizado en la Habana, donde recibió un tratamiento médico por 27 días que lo hizo aumentar 60 kilos.

Con una vida calificada por el mismo de terrible, la cual lo orilló a intentar quitarse la vida en cinco ocasiones y permanecer postrado en una cama durante 8 años. Arronte Navarro no podía ponerse de pie o caminar

A la hora del desayuno, Julián Ulises se comía un cartón de huevos, un kilo de jamón, medio kilo de queso y 4 litros de leche, además de ingerir alimentos durante 14 o 16 veces en el día

Por un problema de taquicardia que sufrió a los 27 años, requirió ser trasladado a un hospital, pero para salir de su habitación se tuvo que derribar la puerta

Fue e este hospital donde "El gordo más joven del mundo" conoció a una dama de origen oriental que le obsequió unas capsulas fabricadas con hierbas chinas, las cuales le hicieron bajar en 2 meses y en seis meses 55 kilos

Ante esta respuesta favorable, Julián Ulises se comprometió a dedicar su vida para ayudar a las personas que tuvieran problemas de obesidad y rescatarlos para que obtuvieran una vida normal

Para comprobar los efectos de este tratamiento, las personas interesadas en recibirlo de forma gratuita podrán comunicarse con Arronte Navarro a:

Morelia #233 altos, (entre Lerdo y Amado Nervo)
Zona Centro, Tel.: 216-04-26, Tepic, Nayarit.

SE BUSCA

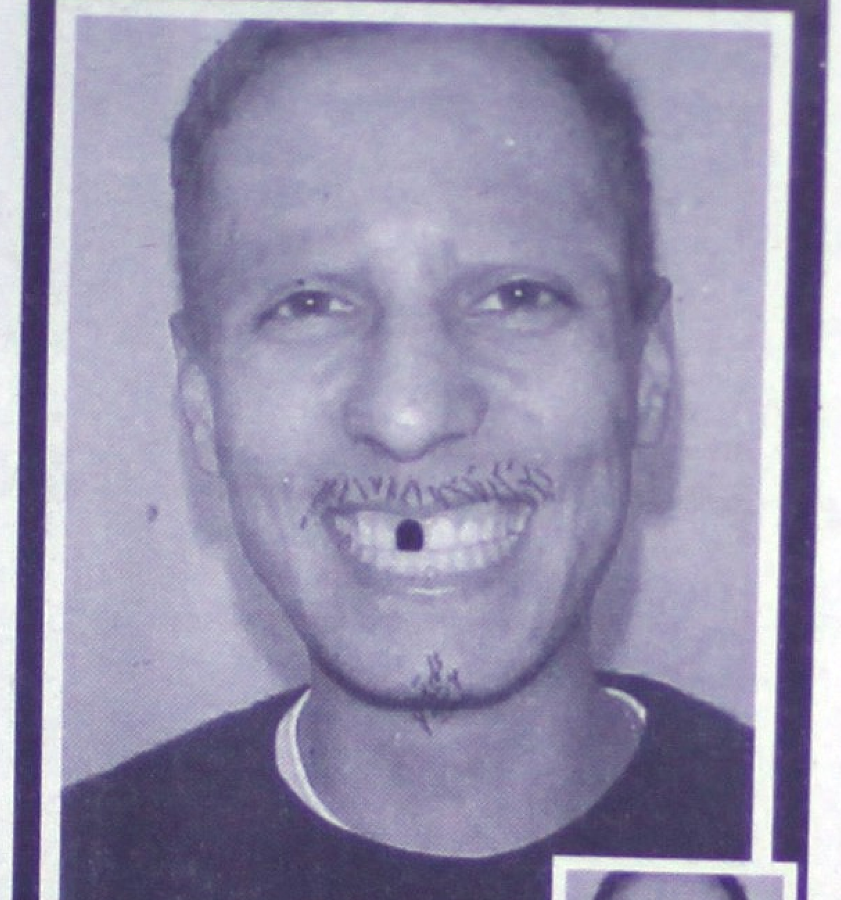

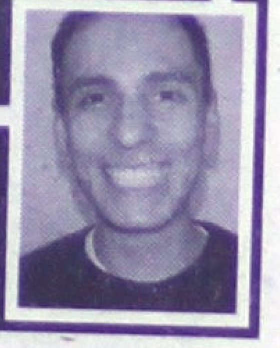

Se busca este sujeto, su familia lo extraña, se perdió el día de antier, responde a los apodos de el chancla o el chuparrosas, se perdió en un bar gay por la Insurgentes.

¡EN SU OFICINA ATENDIA 'TIRADORES'!

* Con fecha 23 de Mayo del 2001, citó a un chavalo de la colonia 1 de Enero quien es señalado por sus propios vecinos como gente que anda en malos pasos

Reporteros de Meridiano

Tepic.- Pobladores y servidores públicos lo siguen señalando como el "controlador" de los enviciadores o "tiradores" de la ciudad de Santiago Ixcuintla; Xocoyótzin Rentería y en torno a este se le está investigando y ya se tienen testimonios asentados dentro de averiguaciones previas.

Peor que si fuera un Ministerio Público...
ACTUABA A SU ANTOJO

Aunque todavía extraoficiales, desde hace meses se han venido manejando fuertes y graves acusaciones en contra del todavía Director de la Policía Municipal, (de vacaciones), licenciado Jesús Xocoyótzin Rentería Vega.
Todas giran en torno al mismo tema, el contubernio y la extorsión hacia distribuidores de drogas, específicamente de la cocaína en este costeño municipio, situación que incluso han afirmado policías y ex policías.
Lo dio a conocer la Procuraduría General de Justicia, las cuotas hacia los presuntos "tiradores" fluctuaban entre los 5, 10 y 20 mil pesos; de esa manera los dejaba ir sin ponerlos a disposición del Ministerio Público Federal en la delegación de la PGR en Nayarit.
Hace algunas semanas, se suscitó una manifestación de santiaguenses donde reclamaban que se diera solución a estas anomalías y en ese entonces, incluso se filtró un citatorio firmado por Xocoyótzin Rentería en el que "citaba" a un presunto "tirador" apodado "El Baco".
Sobre esta situación, el jefe policiaco pudo aclarar el por qué lo citaba.
Se cree que toda esta información ya se encuentra asentada dentro de las averiguaciones que existen en contra de "Xoco", pero además las de los propios presuntos "tiradores" de cocaína quienes lo señalan directamente.
Ayer se conoció que en el bajo mundo, los enviciadores hablaban de que ya no aguantaban la situación con el jefe policiaco, pues cada que se los encontraba, los llevaba tras las rejas y no podían salir a cambio de dejar fuertes sumas de dinero.
Uno de ellos llegó a decir que "Xoco" ya se estaba llevando las mejores ganancias sobre la venta de cocaína en Santiago Ixcuintla.
Y ante todo esto, lo peor es que Xocoyotzin no ha aclarado nada, ni personalmente ni por medio de algún escrito, lo que sí está confirmado es que ya solicitó un amparo de la justicia federal.

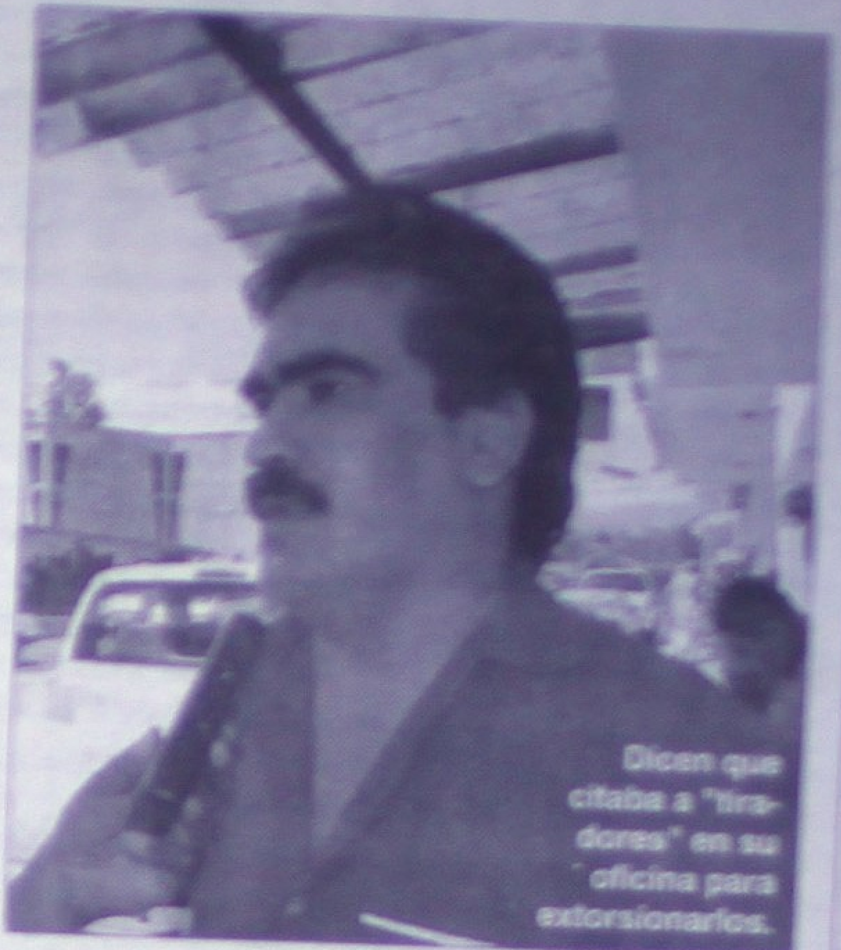

Dicen que citaba a "tiradores" en su oficina para extorsionarios.

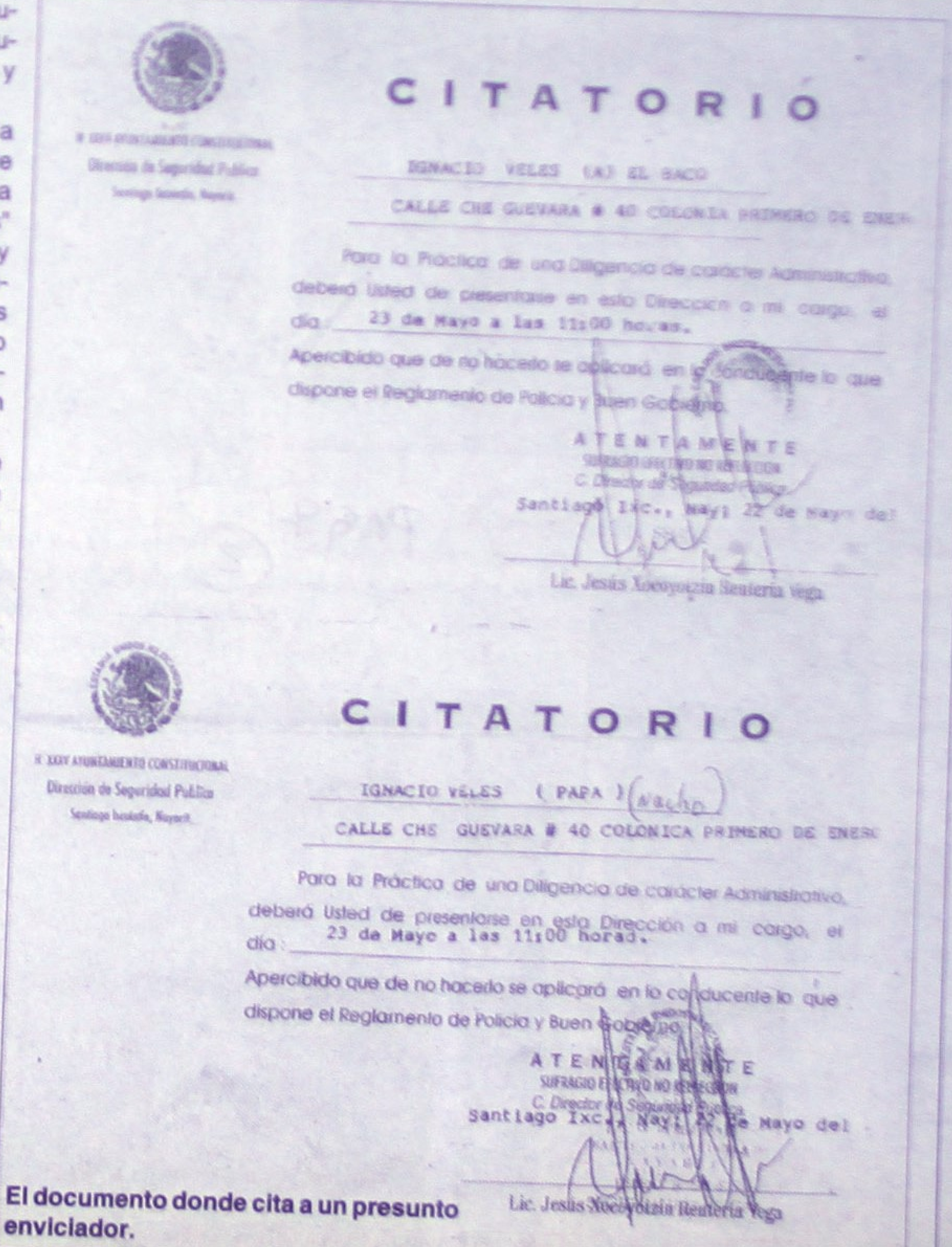

H. XXIV AYUNTAMIENTO CONSTITUCIONAL
Dirección de Seguridad Pública
Santiago Ixcuintla, Nayarit.

CITATORIO

IGNACIO VELES (A) EL BACO
CALLE CHE GUEVARA # 40 COLONIA PRIMERO DE ENERO

Para la Práctica de una Diligencia de carácter Administrativo, deberá Usted de presentarse en esta Dirección a mi cargo, el día: 23 de Mayo a las 11:00 horas.
Apercibido que de no hacerlo se aplicará en lo conducente lo que dispone el Reglamento de Policía y Buen Gobierno.

ATENTAMENTE
SUFRAGIO EFECTIVO NO REELECCION
C. Director de Seguridad Pública
Santiago Ixc., Nay. 22 de Mayo del

Lic. Jesús Xocoyotzin Rentería Vega

H. XXIV AYUNTAMIENTO CONSTITUCIONAL
Dirección de Seguridad Pública
Santiago Ixcuintla, Nayarit.

CITATORIO

IGNACIO VELES (PAPA) (nacho)
CALLE CHE GUEVARA # 40 COLONICA PRIMERO DE ENERO

Para la Práctica de una Diligencia de carácter Administrativo, deberá Usted de presentarse en esta Dirección a mi cargo, el día: 23 de Mayo a las 11:00 horas.
Apercibido que de no hacerlo se aplicará en lo conducente lo que dispone el Reglamento de Policía y Buen Gobierno.

ATENTAMENTE
SUFRAGIO EFECTIVO NO REELECCION
C. Director de Seguridad Pública
Santiago Ixc., Nay. 22 de Mayo del

Lic. Jesús Xocoyotzin Rentería Vega

El documento donde cita a un presunto enviciador.

¡HUNDIRAN A MULTI ASALTANTE!

Rubén Pérez/Meridiano

Santiago Ixcuintla.- Desde el momento en que se registró la captura de un peligroso delincuente vecino de la "Colonia Primero de Enero" y el cual fue encontrado responsable de varios delitos fuertes, se procedió a realizar una investigación exhausta de expedientes con los que podría estar relacionado.
Por el momento el santiaguense Bernardo Salas Gutiérrez, de 28 años de edad, se encuentra internado en el Centro de Rehabilitación Social de la Región enfrentando cargos por robo y asalto, robo calificado y robo a casa habitación.
Habrá de recordarse que la captura de Salas Gutiérrez se realizó la mañana del pasado jueves por efectivos agentes de la Policía Judicial del Estado del Centro Táctico Operativo de esta ciudad, al mando del Comandante Sergio Montes, en un operativo que estuvo coordinado por el jefe de zona, Comandante Francisco Martínez.
Bernardo fue detenido en base a una orden de aprehensión girada por el Juzgado de Primera Instancia del Ramo Penal con número de expediente 70/01', por el delito de robo calificado cometido en agravio de Ignacio Pérez Rosales.
Pero de antemano ya lo habían investigado y le encontraron relación con el asalto al camión de pasajeros de la línea TNS que cubría la ruta Tuxpan-Tepic, y así también con el asalto y robo cometido al taxista José Tereso Rivera Martínez; además de que está directamente involucrado con un robo a una lujosa finca de la colonia "CTM", a la cual desvalijaron por completo.
Ahora, con Bernardo preso la PJE le investiga más sucesos en los que pudo haber participado, lo cual se facilitaría si gentes que de algún modo resultaron afectados por los atracos de este "pájaro de cuentas" se comunicaran al teléfono (01 3) 235-20-28 y denunciaran su caso.

Y todo por ofender a unas damas...

¡MURIO ACUCHILLADO!

Alejandro Almanza Aguilar/Meridiano

Ruiz.- Aún con vida Juan Antonio Ulloa Martínez de 30 años de edad, fue trasladado herido del poblado La Presa al centro de Salud de este municipio; pero poco antes de llegar al citado hospital, el joven cortador de ejotes falleció a causa de las lesiones cortantes que presentaba en varias partes del cuerpo, según reportaron las autoridades policiacas a Meridiano.

El joven trabajador del campo, presentaba a simple vista una herida punzocortante de 4 centimetros en región medio del abdomen, la cual le provocó una severa hemorragia que al final le costó la vida.

Sobre la forma en que este sujeto fue victimado, se supo que Juan Antonio Ulloa estaba cortando ejotes cuando cerca de él pasaron dos mujeres a las cuales comenzó a faltarles al respeto diciéndole palabras obscenas.

Lo anterior al parecer molestó de sobremanera a Alberto Estrada Guzmán de 25 años, quien es originario del poblado San Lorenzo, el cual retó a golpes a Juan Antonio, y este último aceptó la "invitación" de su contrincante.

Al parecer Juan Antonio era más fuerte, pues dicen los testigos de los hechos que Alberto Estrada al verse perdido desenfundó una navaja tipo 007 y con ella hirió en una ocasión al primero de los citados, para enseguida darse a la fuga con rumbo desconocido.

Algunos habitantes del lugar, pretendieron salvarle la vida al acuchillado, razón por la cual este fue traido primero al centro de Salud de Ruiz, pero debido a la gravedad de su lesión se decidió canalizarlo al Seguro Social de Tepic, en donde no alcanzó a llegar, pues falleció durante el camino.

Un agente del Ministerio Público del Fuero Común tomó conocimiento del hecho, en tanto el cuerpo era llevado al SEMEFO de esta ciudad en donde tras serle practicada la necropsia de ley fue entregado a sus familiares a fin de que le dieran cristiana sepultura.

Agentes judiciales peinaban la zona serrana de Ruíz con la idea de poder aprehender al presunto responsable, el cual logró darse a la fuga con rumbo hasta el momento desconocido.

Gran oportunidad

Ford scort, mod.94 en excelentes condiciones. Aire acondicionado y dirección hidráulica. Informes C.P. Lupita

tels. 2-11-10-18 y celular 62-07-18

SORTEO SUPERIOR 1902 CON PREMIO PRINCIPAL DE **$12.000,000.00** EN TRES SERIES DE $ 4.000,000.00 CADA UNA

LISTA OFICIAL DE PREMIOS, APROXIMACIONES, CENTENAS Y TERMINACIONES.

[illegible]

S U P E R I O R 1902

LA LETRA "C" INDICA APROXIMACIONES A LA CENTENA / LA LETRA "T" INDICA TERMINACIONES / LOS BILLETES DE ESTE SORTEO PRESCRIBEN AL AÑO / LOS REINTEGROS NO CAUSAN IMPUESTO

PARA LOCALIZACION DE BILLETES ACUDIR A: AV. DE LA REPUBLICA No. 117, C.P. 06007 MEXICO, D.F., O LLAMAR AL TELEFONO [illegible]

DE CONFORMIDAD CON LA LEY DEL IMPUESTO SOBRE LA RENTA VIGENTE, SE DESCONTARA EL [illegible] AL EFECTUARSE EL PAGO DE LOS BILLETES PREMIADOS.

SI DESEA OBTENER INFORMACION DE LOS RESULTADOS DE LOS SORTEOS POR VIA TELEFONICA EN EL DISTRITO FEDERAL MARQUE EL TEL. [illegible] Y DE PROVINCIA LADA [illegible] SIN COSTO ALGUNO www.loterianacional.gob.mx

4,999 REINTEGROS A LOS BILLETES TERMINADOS EN 4 CON MONTO DE $400.00 PARA 20 VIGESIMOS EN VIRTUD DE QUE ESTA TERMINACION CORRESPONDE AL PREMIO PRINCIPAL, EXCLUYENDO LAS TERMINACIONES EN 2734, 734 Y 34 ANOTADAS EN EL CUERPO DE LA LISTA.

4,995 REINTEGROS A LOS BILLETES TERMINADOS EN 1 CON MONTO DE $400.00 PARA 20 VIGESIMOS EN VIRTUD DE QUE ESTA TERMINACION CORRESPONDE AL SEGUNDO PREMIO, EXCLUYENDO LAS 4 ULTIMAS CIFRAS EN 2851 ANOTADAS EN EL CUERPO DE LA LISTA.

MAÑANA DOMINGO
JUEGA AL ZODIACO
$4 MILLONES en una serie

SORTEO SUPERIOR 1902 CELEBRADO A LAS 20:00 HRS. EL VIERNES 3 DE AGOSTO DE 2001, EN MEXICO, D. F.

¡CAYO "EL CUATE"!

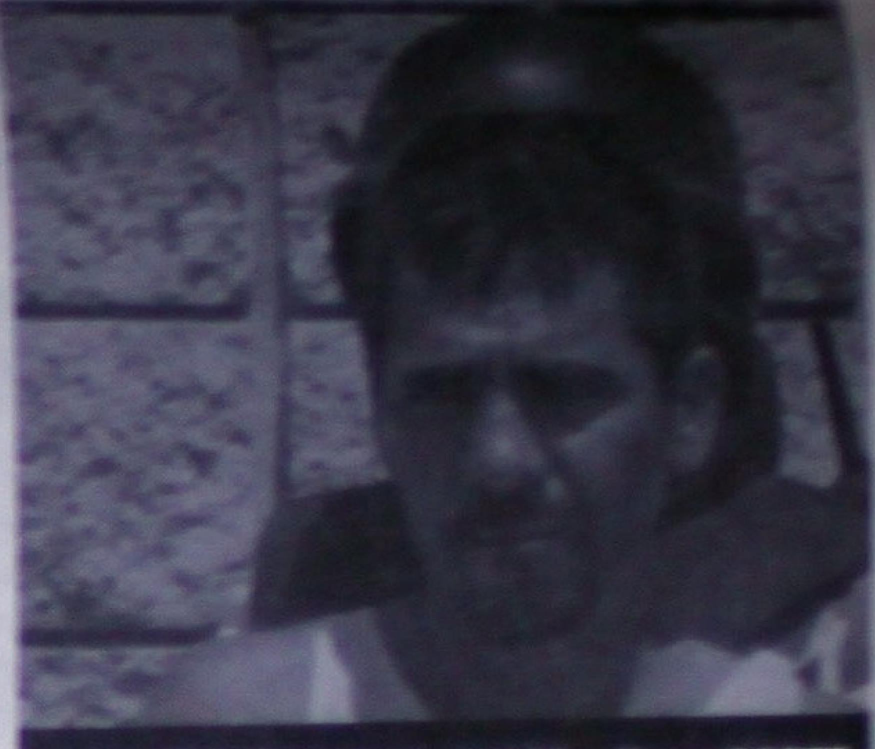

AYER CAPTURARON AL CUATE....(Fotos CORTESIA-NOROESTE DE CULIACAN)

Guadalupe Martínez/EL DEBATE de Culiacán
Cortesía para Meridiano

Culiacán.- La Unidad Especial Anticuestros de la Policía Ministerial del Estado, detuvo a seis presuntos secuestradores, cuatro de ellos involucrados en el plagio del joven Gustavo Sicairos Ríos, ocurrido el pasado 29 de julio en el municipio de Rosario, a quienes les aseguraron armas de fuego y parte del dinero producto del pago del rescate.

Jesús Antonio Aguilar Iñiguez, director de la Policía Ministerial del Estado, informó que los detenidos por el secuestro del joven Gustavo Sicarios son José Rivera Díaz, apodado "El Cuate", de 35 años, con domicilio en el poblado de Camalotita, municipio de Tecuala, Nayarit.

Dijo que este individuo tienen además en su contra una orden de aprehensión librada por el juez mixto de Tecuala, Nayarit, como presunto responsable del delito de homicidio calificado tumultuario en grado de coautoría en contra de tres personas.

La orden de aprehensión es la número DPG/1341/2001, donde figuran como ofendidas las personas de nombre Sergio Alberto Magdaleno Ruiz, Aureliano Estrada Ambris y Armando López Ruiz.

Los otros detenidos son José Manuel Soborza Boltor, de 24 años de edad; Juana Soborza Boltor, de 23 años y Liliana Balderas Mendoza, esta última esposa de José Manuel.

Todos con domicilio en Villa Unión, Mazatlán. El plagio de Gustavo Sicairos Ríos ocurrió la noche del domingo 29 de julio y fue realizado por tres sujetos armados, quienes sacaron al joven del interior de su casa por la fuerza y se lo llevaron hacia el monte.

Los delincuentes exigieron a sus familiares la cantidad 600 mil pesos, a cambio de respetarle la vida, y luego de una serie de negociaciones los hampones aceptaron el pago de 90 mil pesos como rescate. La detención de estas personas se logró tras un operativo nocturno realizado por la Unidad Especial Antisecuestros, luego de que los familiares de la víctima realizaran el pago de 90 mil pesos en efectivo, en un lugar próximo al ejido Gregorio Vázquez Moreno, perteneciente al municipio de El Rosario.

El pago del rescate se realizó por un costado de la vía del ferrocarril en el tramo que comprende del ejido Vázquez Moreno al poblado de "El Walamo". El joven regresó sano y salvo a su domicilio el martes por la noche y desde entonces las acciones operativas y de investigación dieron inicio.

Las pesquisas llevaron a la detención de Juana Soborza Boltor y Liliana Balderas Mendoza, quienes fueron sorprendidas anteayer por la mañana en los precisos momentos que depositaban dinero a un teléfono celular, con el cual se realizó la negociación del rescate.

Tras la detención de las dos mujeres quienes confesaron su participación en el plagio, se logró ubicar a los otros dos responsables y se le detuvo con parte del botín y cuatro armas que fueron utilizadas en el plagio. El director de la PME informó que las armas aseguradas son un rifle AK-47, mejor conocido como "cuerno de chivo", un rifle AR-15 y una pistola calibre 45 milímetros.

Presentan a la banda de secuestradores, entre ellos "El Cuate". Foto Cortesía-Debate de Culiacán)

Los antecedentes de "El Cuate" antes de su captura

¡HACE DIAS SE LES ENFRENTO A BALAZOS!

Alejandro García/Meridiano

Tepic.- Días antes de su captura, José Rivera logró eludir la acción policiaca a la que incluso se enfrentó a tiros y amenazó, señalando que quién se atreviera a detenerlo iba a morir.

Esto fue publicado en MERIDIANO, el pasado 27 de Julio donde se daba a conocer que la PGJE reveló que durante esa semana, se habían llevado a cabo dos operativos en Sinaloa para buscar la captura de "El Cuate" e incluso se trasladaron en avión para lograr ubicarlo.

El primer operativo según trascendió, se llevó a cabo el pasado día 22, luego de haber obtenido información por parte de una persona que lo conoce muy bien.

Un grupo de policías se trasladaron al rancho Las Cruces, en el municipio de Rosario, Sinaloa donde la PJE y la PME solo lograron la captura de dos sujetos; Carlos y Sigifredo Cerda Coronado, relacionados con un secuestro y además portaban armas calibre .9 milimetros y .38 super.

El segundo operativo se llevó a cabo hace pocos días, cuando la PJE tuvo información de que "El Cuate" había regresado al rancho Las Cruces, facilitándoles una avioneta propiedad de Gobierno del Estado.

Sin embargo, al llegar a ese lugar, Rivera Díaz y dos sujetos más, repelieron con metralletas AK-47 'Cuernos de Chivo', a los cuatro elementos nayaritas y diez policías sinaloenses que participaron en las acciones de su captura.

Después de la refriega, el peligroso gatillero logró escurrirse hacia la zona serrana dejando abandonados en el lugar, radios portátiles que según trascendió, llevaban las frecuencias de la PJE y la PME, un rifle automático calibre .22, así como binoculares y un mensaje escrito.

Este decía que vendería cara su aprehensión y si era necesario, mataría a cuanto agente intentara dar con él.

PARAPSICOLOGÍA UNIVERSAL DE LA MENTE

LO ATENDERÁN CONFIDENCIALMENTE LOS MÁS AFAMADOS ASTRÓLOGOS MENTALISTAS CONSEJEROS

ESTAMOS ATENDIENDO EN TEPIC A TODAS LAS PERSONAS QUE NO ENCUENTREN LA SOLUCIÓN A SUS PROBLEMAS

SI MARCHAN MAL SUS NEGOCIOS? | UD. TRABAJA MUCHO SUS TIERRAS Y NO LE DAN PRODUCCIÓN?
EL DINERO NO LE RINDE? | EN SU CASA ESCUCHA RUIDOS EXTRAÑOS?
TIENES PROBLEMAS EN EL AMOR? | LUCES EXTRAÑAS APARECEN EN SU CASA?
SUFRE DE MALES DESCONOCIDOS?

ESCRIBANOS Y CONTESTAREMOS SU CARTA, UNA DIARIA EN ESTE MEDIO Y EN RADIO EN "LA TREMENDA" EN 810 AM A LAS 6:45 HRS LA PRÓXIMA CARTA PODRÍA SER LA DE USTED. O VISÍTENOS PERSONALMENTE EN NUESTRAS 2 DIRECCIONES

EN TEPIC, NAYARIT:
MORELIA 233 ALTOS, ENTRE LERDO Y AMADO NERVO, CENTRO.
ABIERTO DE LUNES A VIERNES DE 9:00 A 18:00 HRS, SÁBADO DE 9:00 A 15:00 HRS
Y DOMINGO DE 9:00 A 14:00 HRS
INFORMES Y CITAS AL TEL. 216-04-26

DONDE LE ATENDEREMOS COMO USTED SE MERECE

EN ACAPONETA:
HIDALGO # 75, CASI ESQUINA CON DURANGO
ABIERTO DE LUNES A VIERNES DE 10:00 A 17:00 HRS, SÁBADO DE 10:00 A 16:00 HRS
Y DOMINGO DE 10:00 A 14:00 HRS
INFORMES Y CITAS AL TEL. [illegible]

PREGUNTA: Acudo a ustedes Maestros, porque de un año a la fecha el negocio de abarrotes que tengo y del cual sacamos para todas nuestras necesidades, cada día está peor y bajan las ventas. Casi ya no tengo mercancía y los acreedores ya no quieren esperar. Mi duda es porqué pasa esto si por trabajo y dedicación no paramos. Atte. Luis Antonio, de Tepic.

RESPUESTA: Muy querido amigo, usted es una persona más víctima de las envidias y la maldad. A su negocio le han tirado en la puerta principal un preparado de tierra de camposanto para salarle tu negocio con algunos ingredientes más que no puedo describir en esta columna. Venga usted a nuestra oficina, con mi poder le mostraré ese salamiento y le mostraré la cara de esa persona para que usted se sorprenda de quien le está haciendo el mal.

Así contesta "Parapsicología Universal de la Mente"

¡CAOS POR MARATONICO APAGON!

Bomberos controlan el fuego.

Personal de la CFE se hace cargo de la situación.

La DSPM acordona el lugar.

Todo se quemó.

Reporteros de Meridiano

Tepic.- Un tremendo corto circuito se registró anoche en el centro de esta ciudad, luego de que dos registros subterráneos de energía eléctrica comenzaran a hacer corto, el cual fue debido a una magnetodescarga, la cual fue ocasionada por la lluvia, lo cual provocó cierto pánico entre jóvenes, niños y adultos que se encontraban en la espera de un minibús que los trasladara a sus hogares.

El primer incidente ocurrió al filo de 7:40 de la noche, en el cruce de las calles Zapata esquina con Veracruz, precisamente a unos pasos de Meridiano y a las afueras del edificio de Telmex.

Ahí, debajo de un registro de luz comenzó un corto, cual poco a poco fue creciendo a grado tal que por poco vuela la tapa de acero que protege el enorme agujero en donde se ocultan docenas de cables de energía eléctrica.

Al lugar acudieron elementos de la Cuerpo de Bomberos, Policía Municipal, Policía Judicial, Protección Civil y personal de la Comisión Federal de Electricidad, quienes tomaron nota del hecho, iniciando los últimos de los citados con la reparación de los cables dañados, reestableciéndose el servicio en 32 minutos.

Cabe destacar que el corto circuito no paró aquí, este continuó de manera subterránea hasta el cruce de las calles Hidalgo y Veracruz, en donde también fue acordonado el lugar por personal de seguridad y evitar de esta forma una desgracia.

Cabe destacar que en el lugar se vio la presencia del titular de Protección Civil Municipal, el arquitecto Juan Francisco Nava Montero, el cual todo el tiempo se la pasó con el celular al oído como realizando una llamada telefónica, en tanto abandonaba la situación de manera irresponsable; este funcionario comenzó a reaccionar una vez que regresó la energía eléctrica en la zona afectada.9

El Director de Protección Civil Municipal, Francisco Nava Montero no atinaba que hacer; estaba descontrolado.

¡Ahorre más de $800.00 pesos!

Vendo Pulidora Koblenz Seminueva

Véala en: Nápoles 143-A Cd. del Valle (entre Av. España y Av. del Valle con la Sra. Antonieta o bien comunicarse al teléfono 214-02-45.

Pule Pisos de:

- Madera
- Mosaico
- Marmol
- Lava Alfombras

El registro en donde inició el siniestro.

El lugar inicial del corto; una vendedora de tamales abandonó su puesto ante el inminente peligro.

Desconectan un medidor.

Llegan al lugar de siniestro los vulcanos.

Con tu Credito INFONAVIT
Esta Casa, ES PARA TI ! ! !

Llamanos!!!
214-88-98